

since
1995



正邦 鍛造

不鏽鋼、鍛造 金屬工程合輯

樓梯扶手-玻璃扶手-雨遮-鍛造屏風

欄杆-圍欄-復古鐵花窗-防盜鐵窗

庭院門-車道大門-電動大門-訂製鐵件-裝置藝術

聯絡我們



cb6688.service@gmail.com

0800-085-288

LINE_@cb6688

目錄



防盜窗 鐵花窗

01

承襲傳統鐵花窗工藝，並以現代設計語彙重新詮釋這項幾近失傳的藝術技術。
傳統鐵花窗的製作講究對稱比例與細緻彎折，當今市面上已極少工班能掌握此技法。
無論是幾何對稱、富士山造型，或融入日式、歐式等建築元素，我們皆能精雕細琢、
量身打造，讓鐵花窗成為安全與美學兼具的空間裝飾。



庭院門 電動大門

02

提供多款庭院門與電動大門，可依風格與需求量身訂製
從鍛造古典到現代極簡皆可製作。
材質可選：鐵件×實木拼接，展現溫潤質感，或全不銹鋼製作，耐候防鏽、適合
戶外使用

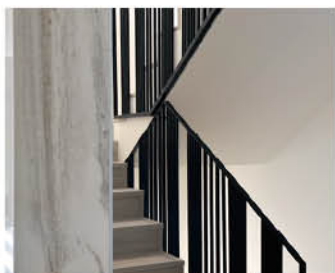

欄杆圍牆 樓梯扶手

03

提供各式室內外欄杆與樓梯扶手，適用於住宅、學校、商空等多元場域。
提供玻璃扶手／玻璃欄杆選項，搭配鐵件或不鏽鋼，兼具通透視覺與現代感設計。



雨遮 遮雨棚

04

雨遮提供全客製化尺寸與造型設計，可搭配屋簷斜角、拱形結構、鍛造花飾等風格元素，讓雨遮不只是防雨，更成為立面的視覺亮點
採用防鏽處理鋼材，適合各式建築立面安裝，耐候性佳、結構穩固



訂製鐵件 創造空間識別

05

提供全客製化鐵件設計製作服務，適用於遊樂園、景觀餐廳、主題商店等空間。可依
需求製作大型裝置藝術、品牌窗花、風格隔屏，結合造型與功能，成為空間視覺焦點



—正邦建材實業有限公司—

致力於打造兼具「品質、工藝與美學」的鐵件產品。
我們秉持「傾聽所需，完美呈獻」的理念，為每一位
客戶量身打造最貼合需求的空間解決方案。

品牌創立於 1995年，在地深耕三十年，自傳統鐵工起
家，逐步轉型為結合設計與工藝的現代鐵件品牌。

品牌產品線涵蓋：

大門玄關門（包框乾式施工、新做門）

雨遮、欄杆、樓梯扶手、庭院門、電動大門、鐵花窗
和防盜鐵窗等

全方位鍛造設計服務，廣受設計師與屋主肯定
並長期與各類大型建築專案合作，包括：
麥當勞鐵花裝置藝術、學校圍欄與欄杆工程、高端豪
宅專案指定鐵件製作

正邦鍛造堅信：「細節成就專業，信任來自誠實」。
我們尊重每一位職人與客戶的聲音，致力打造以人為
本的服務流程，並在每一次溝通中建立信任，實踐值
得託付的空間工程。



正邦鍛造
品牌簡介

C9D-2008

復古鐵花窗

細節裡，藏著經典

承襲傳統鐵花窗工藝

並以現代設計語彙重新詮釋這項幾近失傳的藝術技術

傳統鐵花窗的製作講究對稱比例與細緻彎折

當今市面上已極少工班能掌握此技法

無論是幾何對稱、富士山造型，或融入日式、歐式等建築元素

正邦皆能精雕細琢、量身打造，讓鐵花窗成為安全與美學兼具的空間裝飾。

歡迎訂製造型特別的復古鐵窗





鐵花窗是什麼？從傳統到現代的演變

鐵花窗，指的是由鐵工師傅以彎折、鍛打、焊接等方式製作的窗欄裝飾。1980年代末起，隨著不鏽鋼與鋁合金材料普及、建築風格轉變，加上量產需求，手工鐵花窗逐漸被取代，傳統工法也幾近失傳。正邦鍛造仍堅持由老經驗師傅以經驗技術施作，延續手工鐵件的工法與美感，讓鐵花窗成為城市裡的寶藏。



在這個鐵窗都一樣的年代，手工鐵花窗是少數還能讓人駐足的窗景

鐵花窗會不會很容易生鏽？

許多人對鐵件的印象，仍停留在「容易生鏽」的年代。事實上，現代鐵窗早已進化。正邦戶外鐵件皆採用熱浸鍍鋅防鏽處理，在黑鐵表面形成一層強效防護層，再搭配戶外等級的926壓克力醋酸纖維素面漆，大幅提升耐候性與使用年限。

細節是靈魂：鐵件工法的執著與堅持

鐵花窗之所以珍貴，不僅在於其造型獨特，更在於每一處細節中所蘊含的匠心與工藝精神。在固定技法上，許多不夠專業的做法，會直接以自攻螺絲或拉釘快速鎖上，不僅影響整體美感，也容易產生鬆動、變形問題。

正邦鍛造則堅持傳統技法的傳承

打卯釘工法——透過內鑿定位後再反向錘平，不仰賴外露螺絲，展現真正的手工細節與結構張力。另外我們也隨加工技法的演進，視結構需求搭配C02焊接工藝加入花窗中，讓鐵花窗在安全性與美感之間取得最佳平衡。

最終在經過熱浸鍍鋅+多道的表面處理加工，讓鐵花窗不只是窗，更是歷久彌新的藝術品。



鐵花窗是一門不簡單的學問；每一處固定，都是工藝的信仰



芬蘭 × 飲料店 × 設計師指定合作

這件作品位於芬蘭的一間飲料店

設計師聯繫正邦，特別指定由我們製作這組鐵花窗，打造出兼具風格與空間穿透感的完美隔間。

鐵花窗除了常見的防盜功能外，在商業空間中也非常受歡迎，不僅可依照風格與尺寸客製化設計，還能作為咖啡廳隔間、閣樓護欄、展示牆等用途，兼具實用與裝飾效果。

C9D-2004



C9D-2014

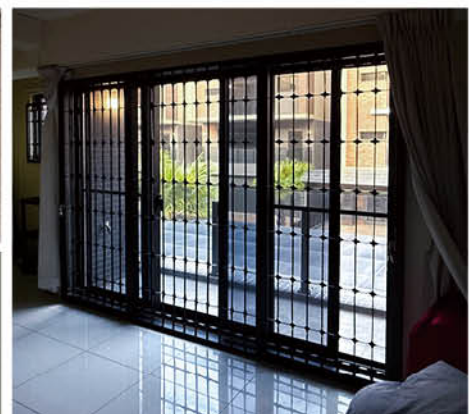

*花紋數量與間距皆依現場實際尺寸與安裝環境進行專業調整，圖片中樣式僅供比例與風格參考。

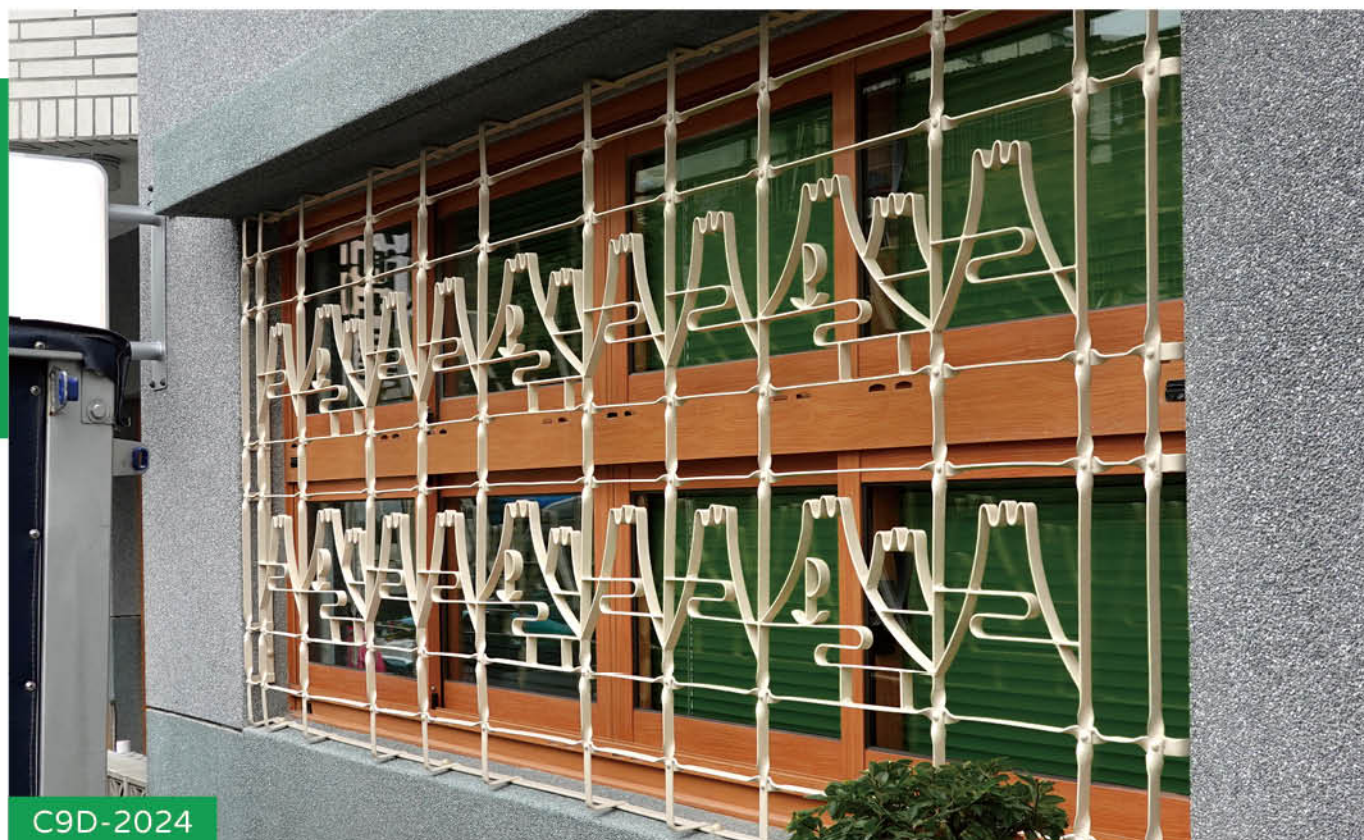

窗上富士山的鐵花，像時代留存的手稿，靜靜訴說屋的氣韻與街角不變的溫柔。

鐵花窗只有單一款式嗎？

每一扇鐵花窗都是獨一無二的作品。

它沒有標準格式，山形鐵窗可能延伸出圓頂、尖頂、甚至加入多重曲線；可依照圖面與現場需求製作，鐵花窗提供排版確認圖。(一般鐵件產品不包含)

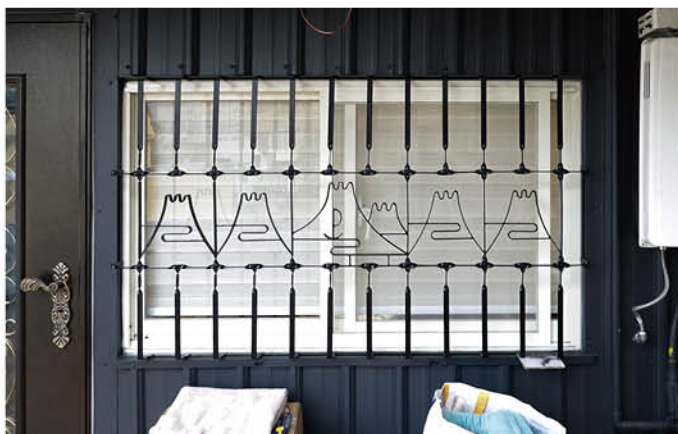
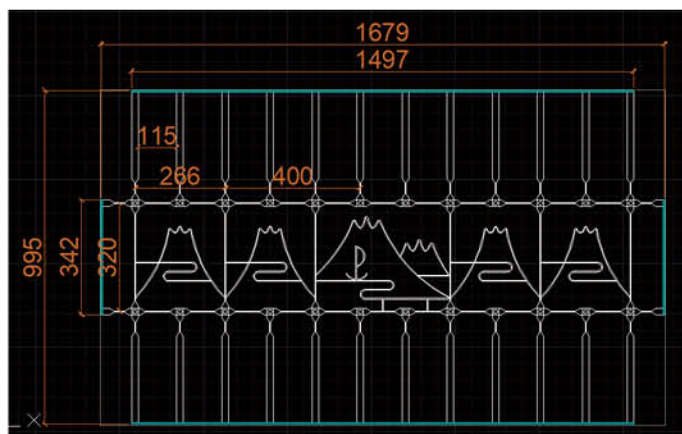



>>鐵花窗_多種富士山型可選擇搭配

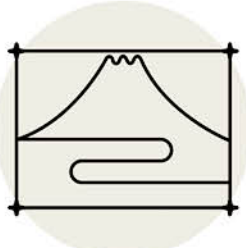

富士山型一

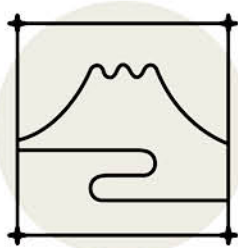

富士山型二

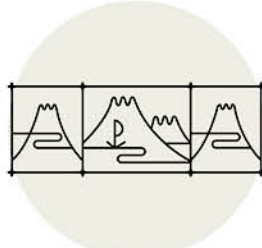

富士山型三

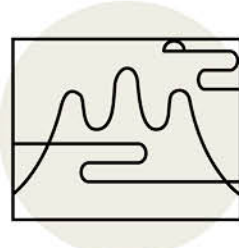

富士山型四



富士山型五



C9D-2030



C9D-2029

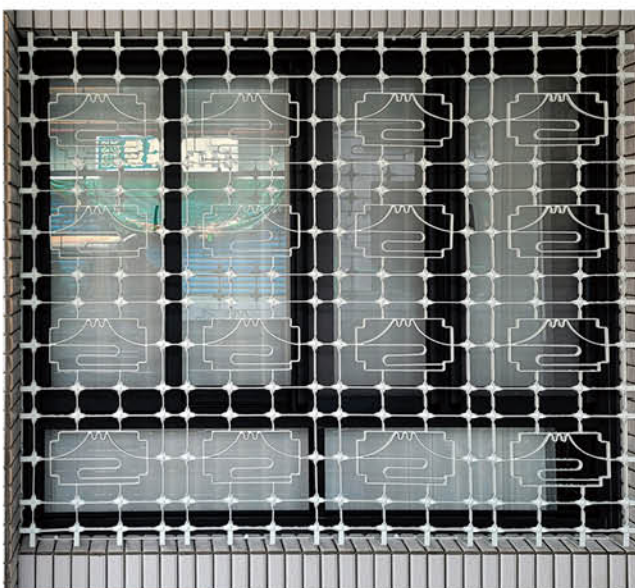

C9D-2006

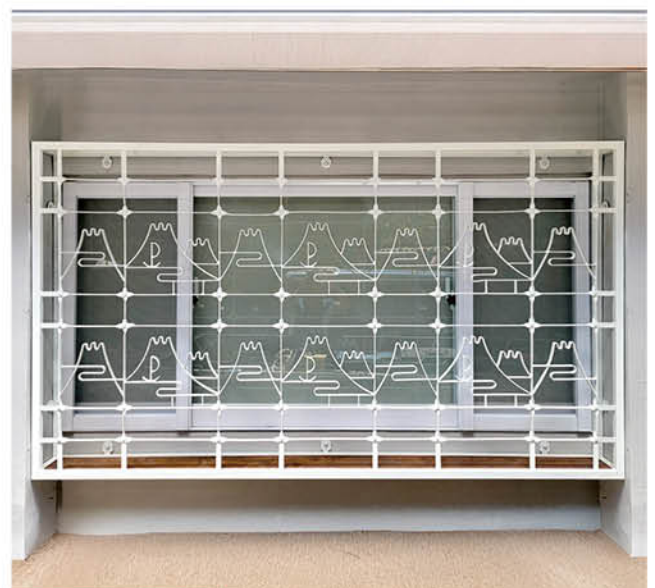

C9D-2024

訂購流程

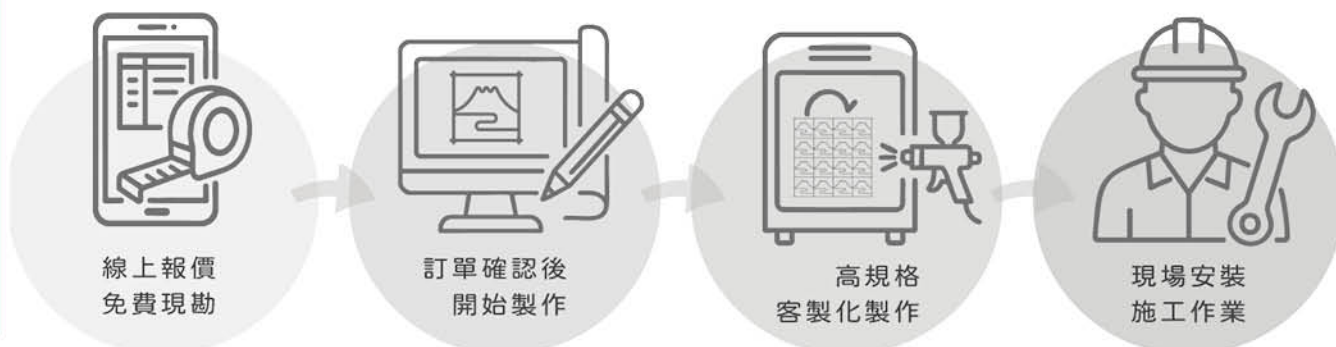

客製化鐵花窗專案提供施工排版圖（一般鐵件產品不包含）

<排版確認

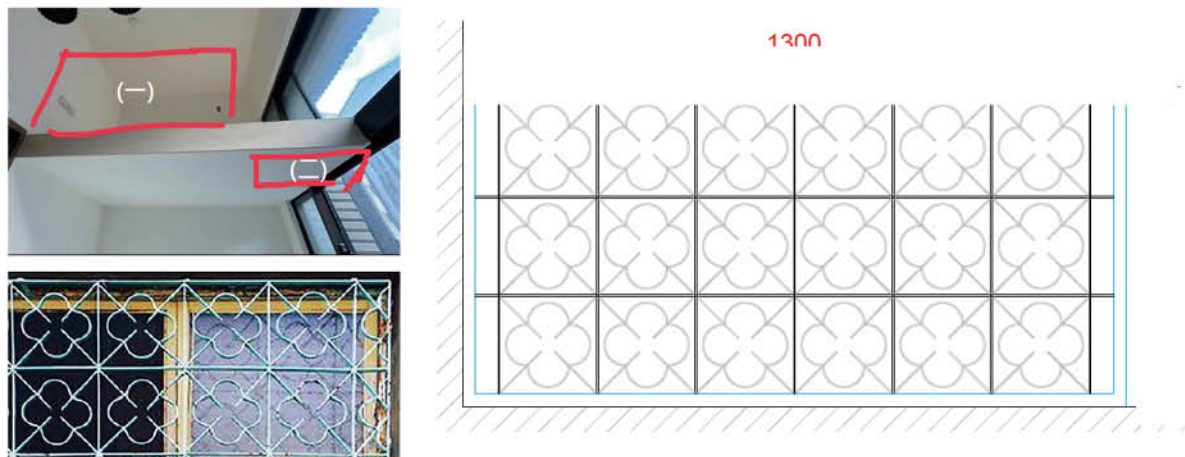

*花紋數量與間距皆依現場實際尺寸與安裝環境進行專業調整，圖片中樣式僅供比例與風格參考

<<實際安裝



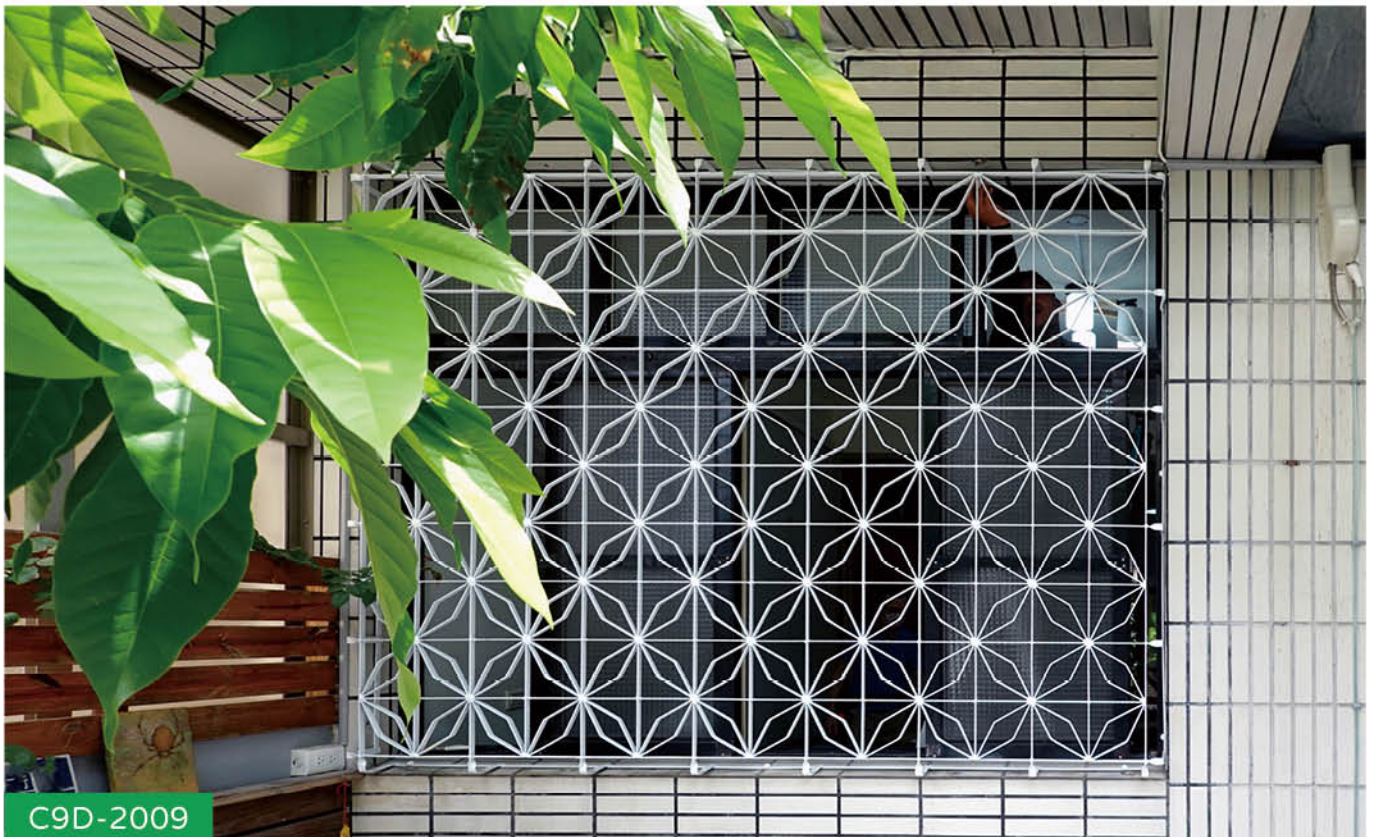



C9D-2033

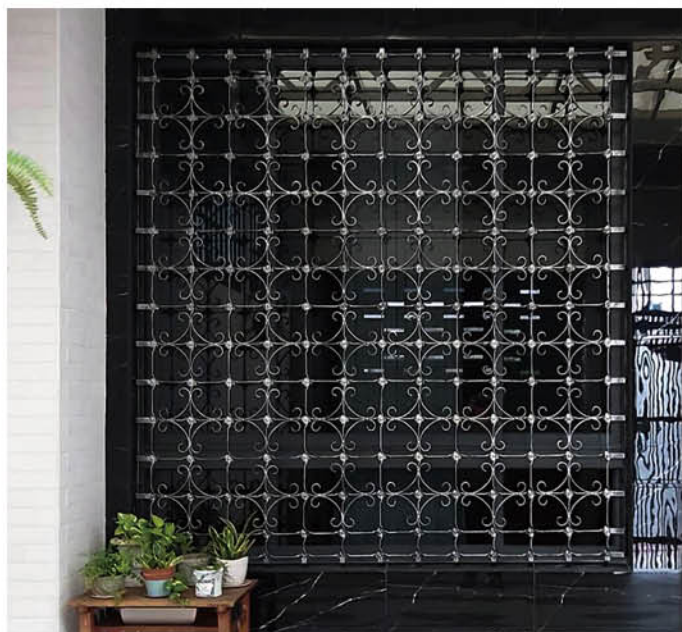

C9D-2019

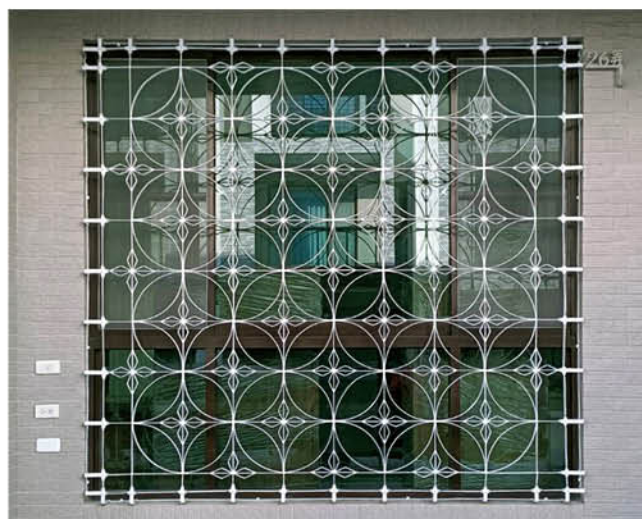

C9D-2018



C9D-2012

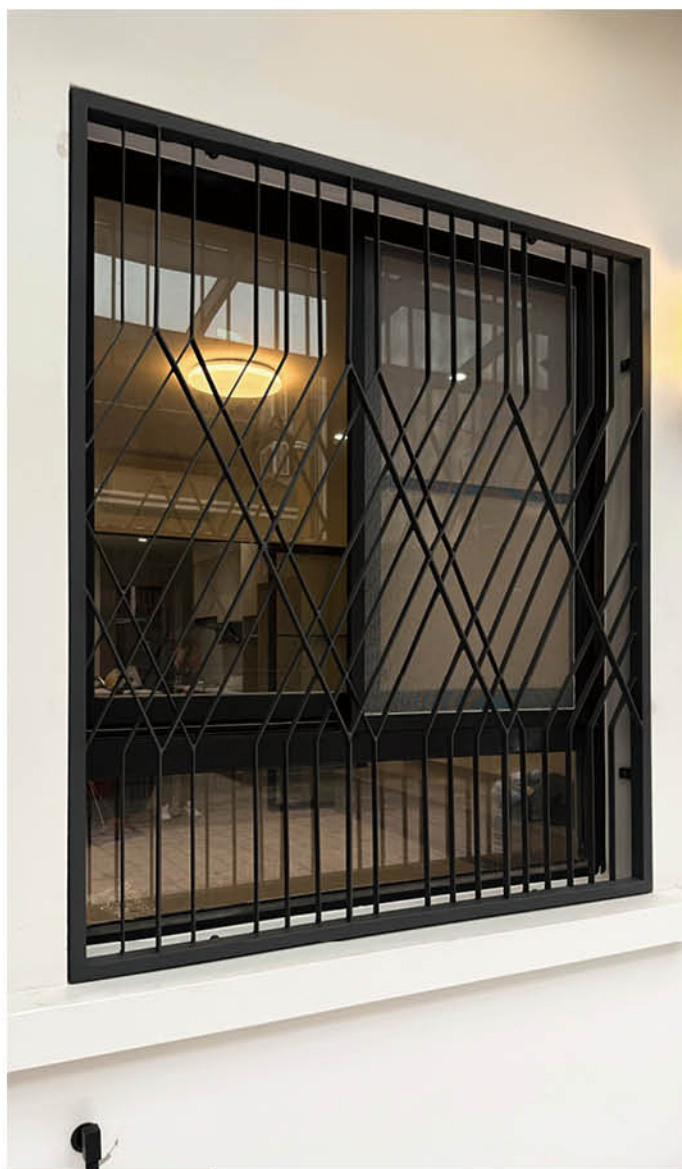

C9D-2028

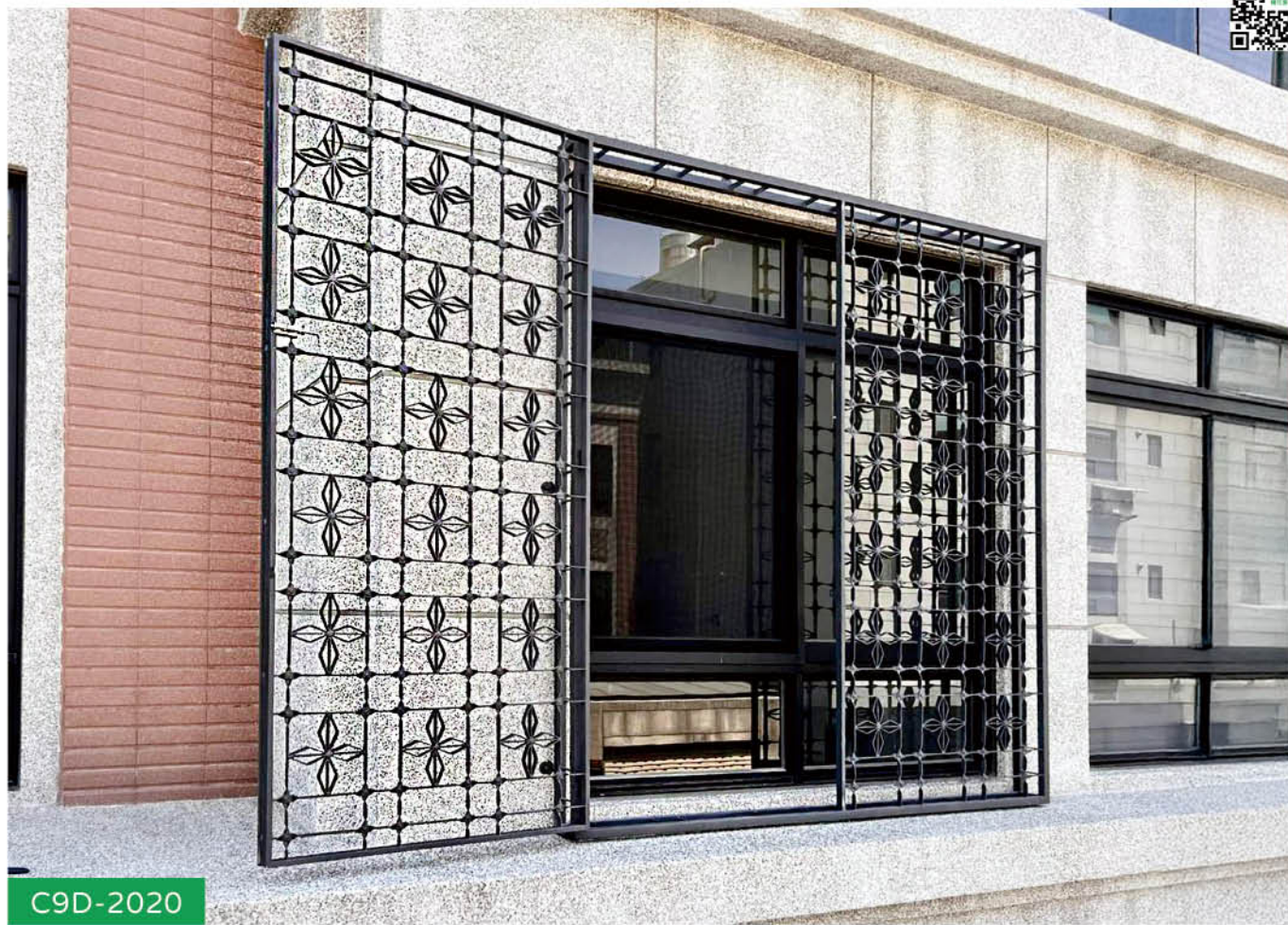

C9D-2020



C9D-2011



C9D-2026



C9D-2002



C9D-2010

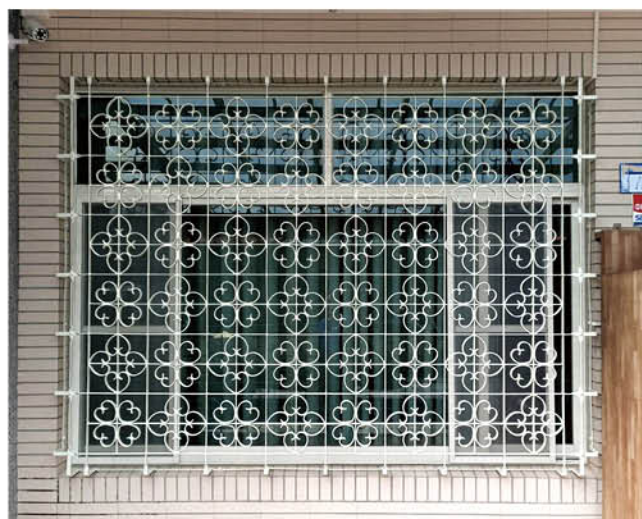

C9D-2015



C9D-2016

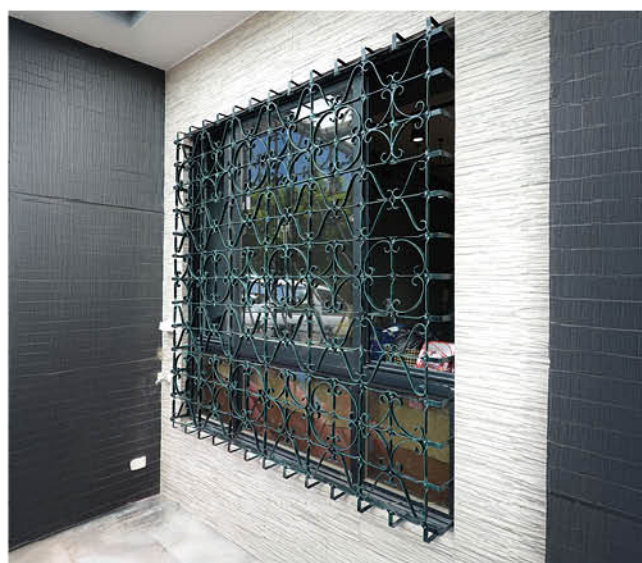

C9D-2021



C9D-2022

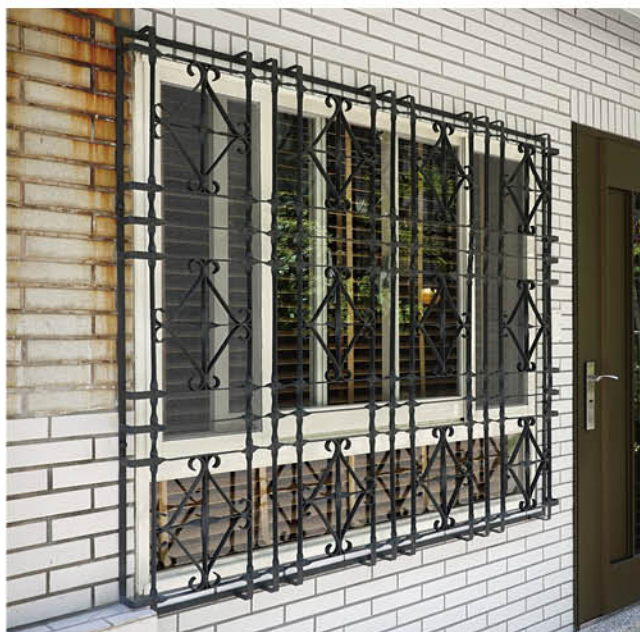

C9D-2023

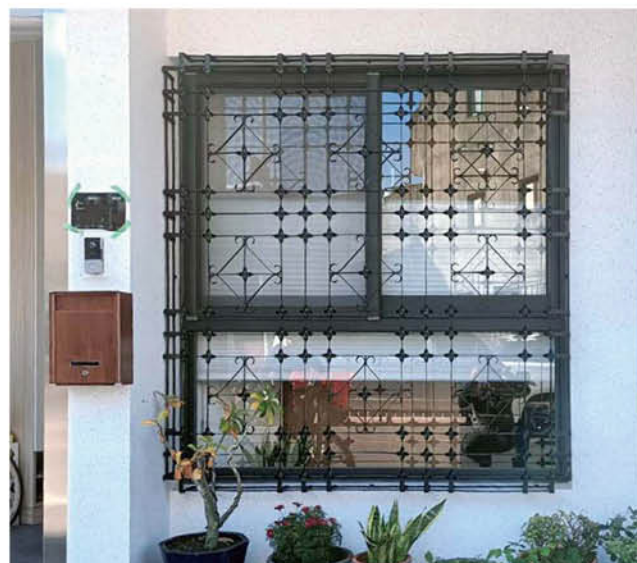

C9D-2013



C9D-2032



C9D-2034

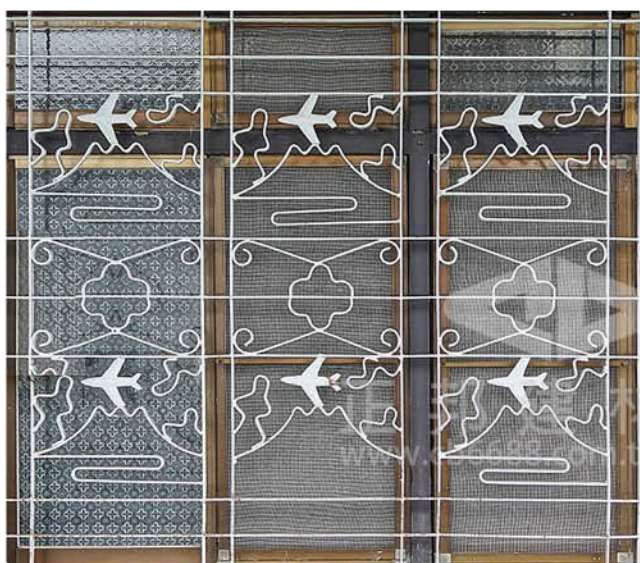

C9D-2001



C9D-2027

C9D-1057

防盜鐵窗

超越市場樣式，定義建築品味

歐洲古典元素以流暢的曲線、細膩的葉飾與立體雕花
打造出兼具安全性與藝術感的鍛造鐵窗。

每一件作品，皆由專業師傅手工打造

結構穩固耐用，細節層次分明，在白天成為外觀立面的亮點
夜晚透過室內燈光，更展現立體雕飾的華麗感。





歐式鍛造窗能否依照現場比例與風格做客製化？

正邦的鍛造窗的每一件作品都是為建築量身設計。

我們會先觀察建築的立面比例與環境，再去調整造型細節，像是要走古典華麗，還是簡約優雅，都能透過鍛鐵工藝呈現。這也是正邦最大的不同——不是把現成的樣式套進去，而是讓窗花與建築「對話」，最後成為專屬於那個空間的獨特作品。

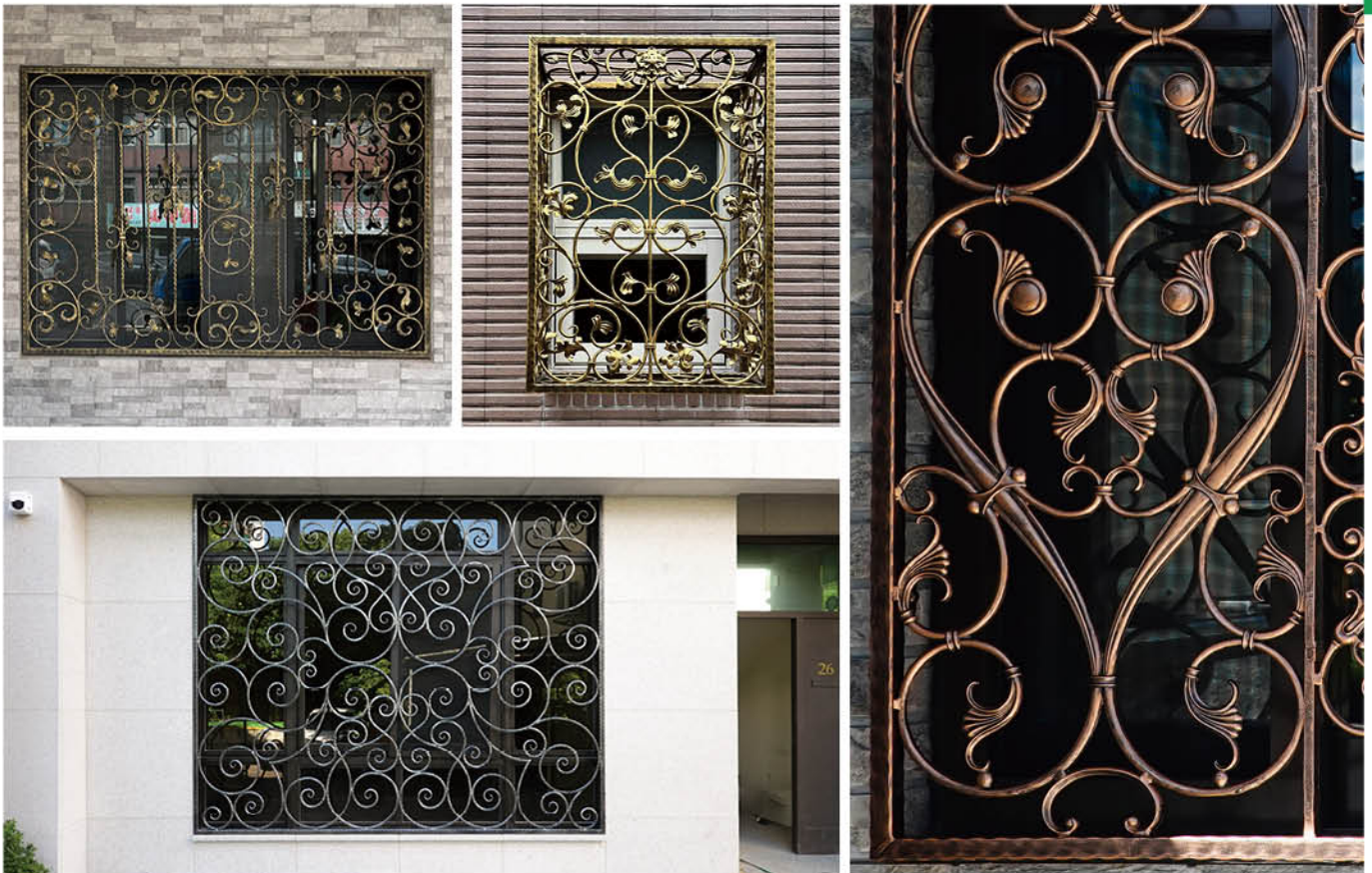

各有特色的牆面，遇上繁複的鍛造紋理，像是歐洲老城的一角，把時間慢慢收進窗裡。

歐式鍛造窗有沒有防鏽或塗裝處理？

正邦依現場需求，提供多層次的防鏽與塗裝方案：

熱浸鍍鋅處理：將鍛鐵完全包覆，提升耐候與防鏽能力。

金屬底漆＋戶外型壓克力漆：標準塗裝，能保持色澤並抵抗日曬雨淋。

可升級高規格粉體氟碳烤漆（二塗二烤）

適合長期戶外使用，防鏽與色澤表現最佳

在現代建築中使用歐式鍛造窗會不會顯得突兀？

不會。鍛造窗真正迷人的地方，不只在於防護，而是它帶來的氣質。

當它與大理石或石材並置時，細膩的花飾會自然地呼應石材的厚重，讓立面多了幾分古典的底蘊；而放在簡約的現代建築上，則像是一個優雅的對比——直線之間，有了曲線的柔軟，冷冽材質之中，閃現出手工的溫度。鍛造窗不是附加的裝飾，而是空間裡的另一種呼吸。它不會突兀，反而常常成為人們第一眼駐足的焦點。



陽光穿過鍛造曲線，窗成了建築最柔軟的註解，連影子都帶著浪漫。



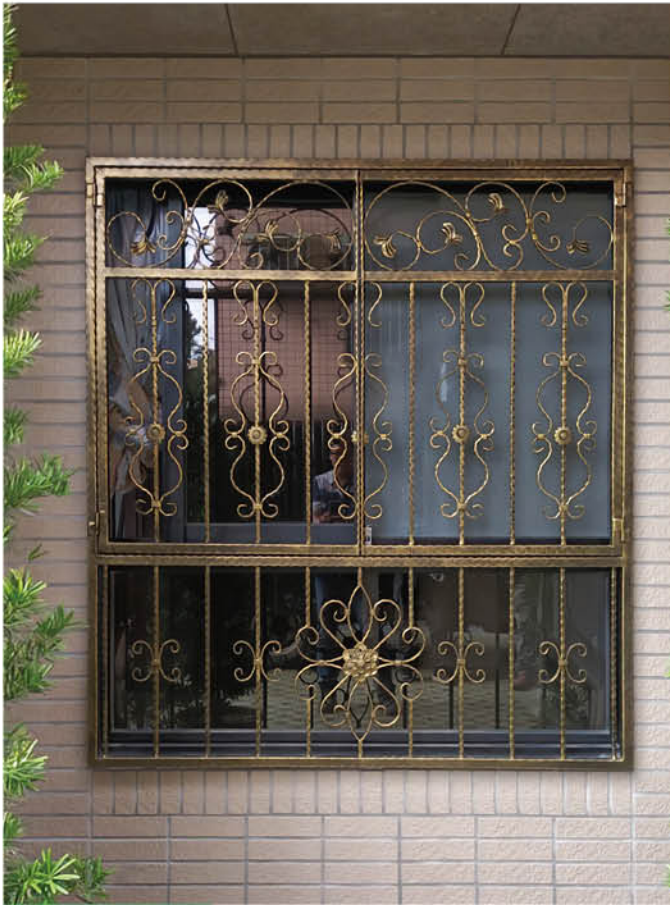

C9D-1070



C9D-1065

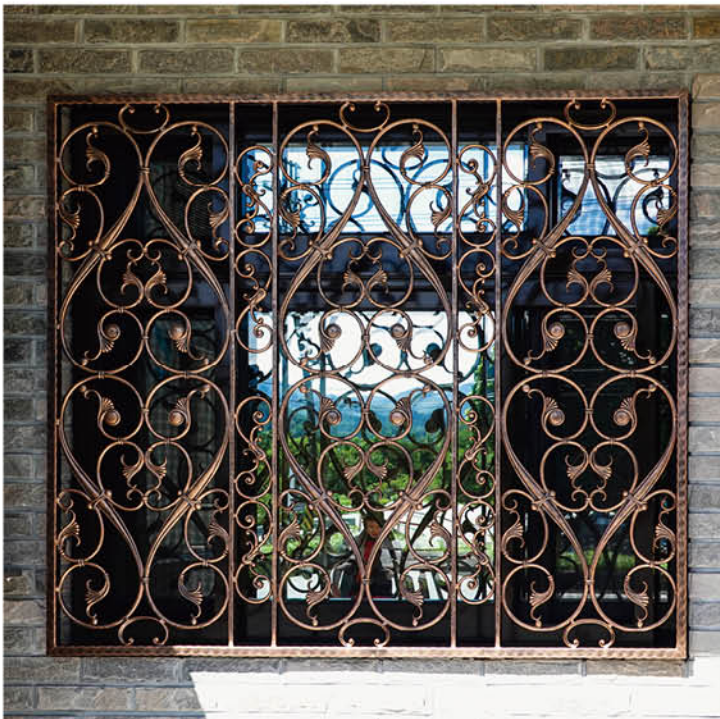

C9D-1058



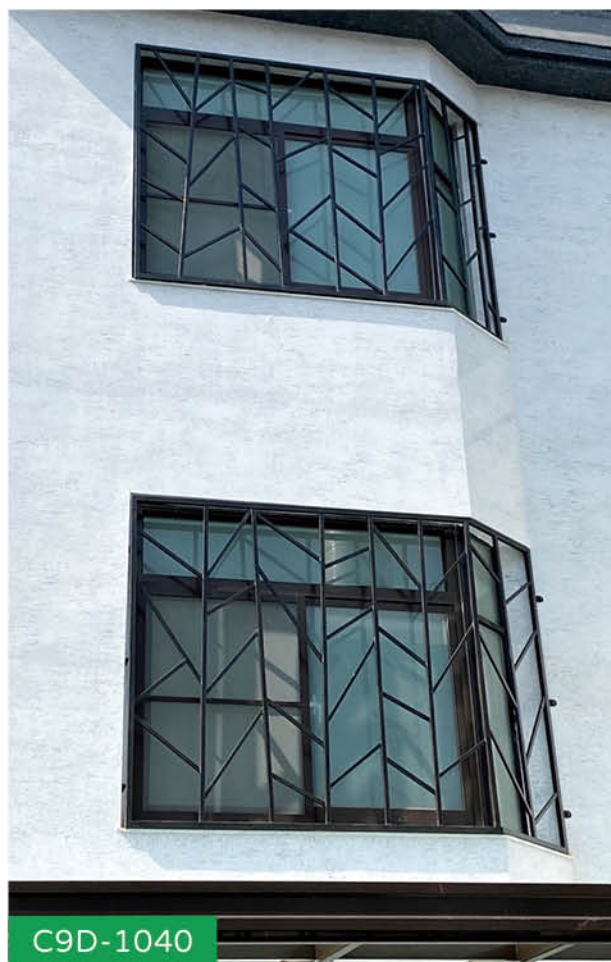



C9D-1030



C9D-1010



C9D-1067



C9D-1066



C9D-1006



C9D-1041



C9D-1023



C9D-1071



C9D-1056



C9D-1003



C9D-1063



C9D-1011

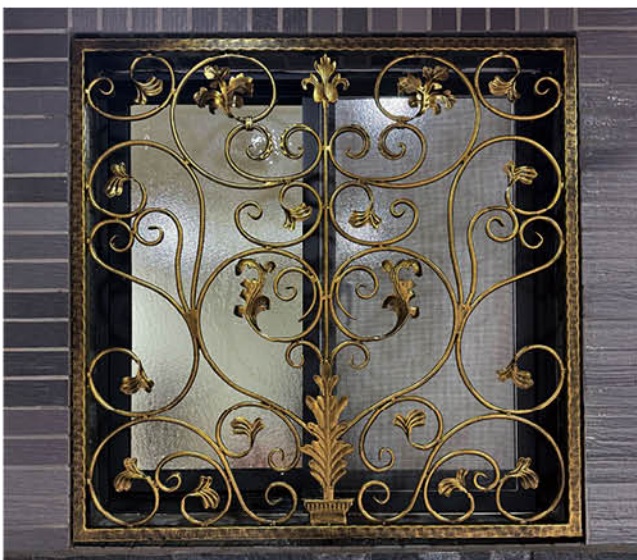

C9D-1013

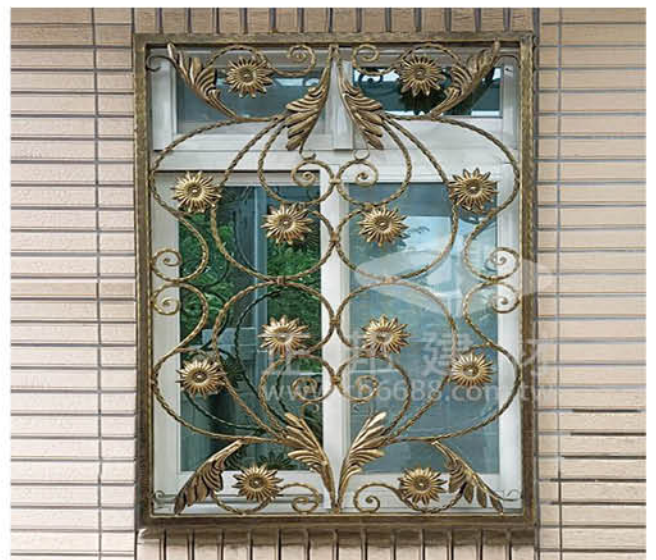

C9D-1014

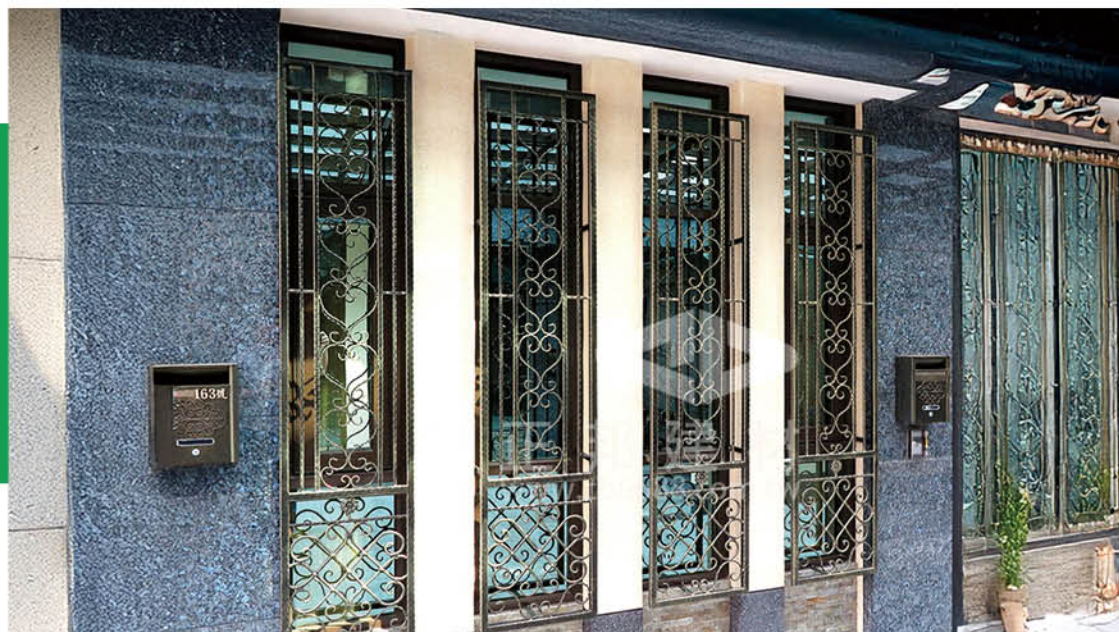

C9D-1026



C9D-1034



C9D-1018



C9D-1007



C9D-1008



C9D-1043



C9D-1016



C9D-1017



C9D-1042



C9D-1059



C9D-1047

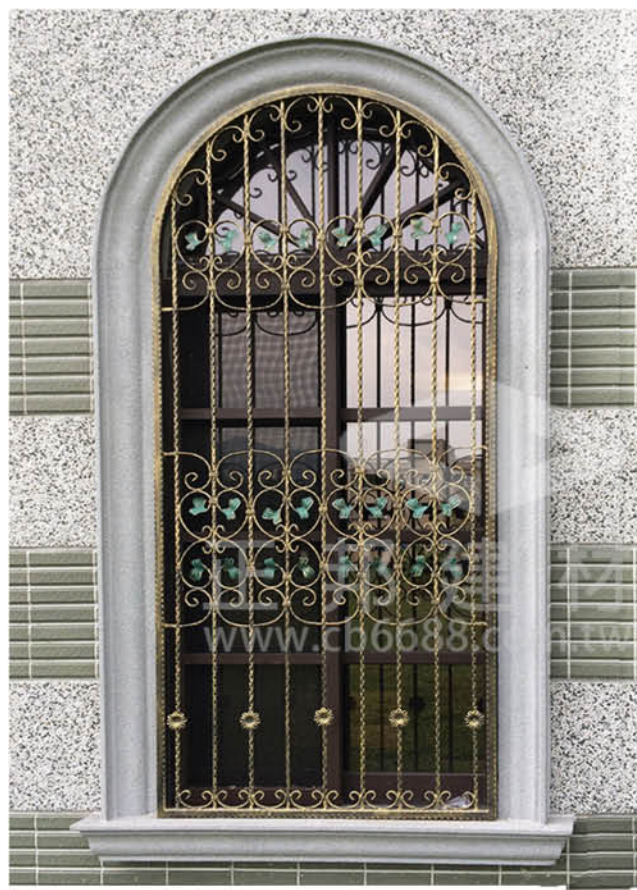

C9D-1044



C9D-1048



C9D-1049



C9D-1050



C9D-1051

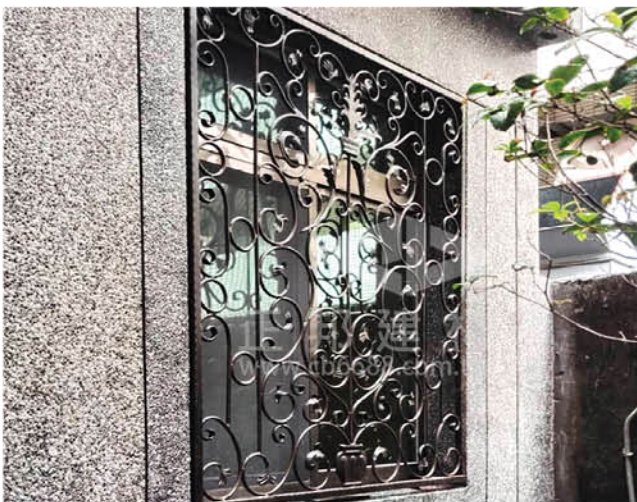

C9D-1052



C9D-1053

C9D-3033

鍛造屏風

樣式無框架，設計獨一無二的屏風

跳脫制式化的單一款式，可依建築風格與場域需求全客製設計。

無論是幾何圖樣、流線花飾、自然紋理

皆能透過手工鍛造精細打造。



鍛造屏風可以用在哪些空間？

鍛造屏風不只是隔間工具，更是空間設計的端景。
透過線條、造型與光影變化，讓建築多了層次與藝術感。

常見應用場域包含：

住宅空間：大廳端景、樓梯間隔斷、陽台遮擋

商業空間：餐廳隔間、咖啡廳裝飾牆、品牌展示櫃體

建築立面：房屋外牆沖孔飾板、透光造型屏風

門面設計：商業入口門片、玻璃門搭配鐵件裝飾

景觀場合：庭園造景、休憩區遮擋

正邦鍛造提供全客製化設計

不侷限固定樣式，可依現場需求

建築風格與材質搭配量身打造



C9D-3021



C9D-3020



C9D-3032

鍛造屏風可以搭配不同材質嗎？

正邦鍛造屏風最大的特色就是「高度客製化」

除了單純的鐵件鍛造之外，還能與多種材質混搭，展現不同風格：

玻璃：透過透明或磨砂玻璃搭配鐵件花紋

既能隔間，又能引光入室，常見於大廳、商業空間。

木紋烤漆：在鐵件基材上做木紋轉印，或直接結合木料，增加溫潤的自然感，適合住宅或景觀庭園。

塑木材質：戶外常見選項，具防水、不腐蝕、不褪色的特性，適合長期日曬雨淋環境。

金屬拼色或鍛造色：透過紅古銅、黃古銅、淡金等塗裝，讓屏風更具藝術氛圍。



好的屏風設計不是阻隔，而是留白。它讓空間多了一重深度，也讓心境多了一份從容。



C9D-3027



C9D-3028



C9D-3029

TFC南港經貿大樓-屏風藝術

在南港經貿大樓的辦公空間裡，業主希望這根略顯冰冷的混凝土柱子，不再只是結構的存在，而能成為空間的一部分。

我們秉持品牌精神——「傾聽所需，完美呈現」，讓每一件鐵件作品，不僅符合功能需求，更能成為風格與故事的延續。

讓鐵件不只是結構，更是空間風格的延續。從設計到工藝，為每個場域留下獨一無二的印記。

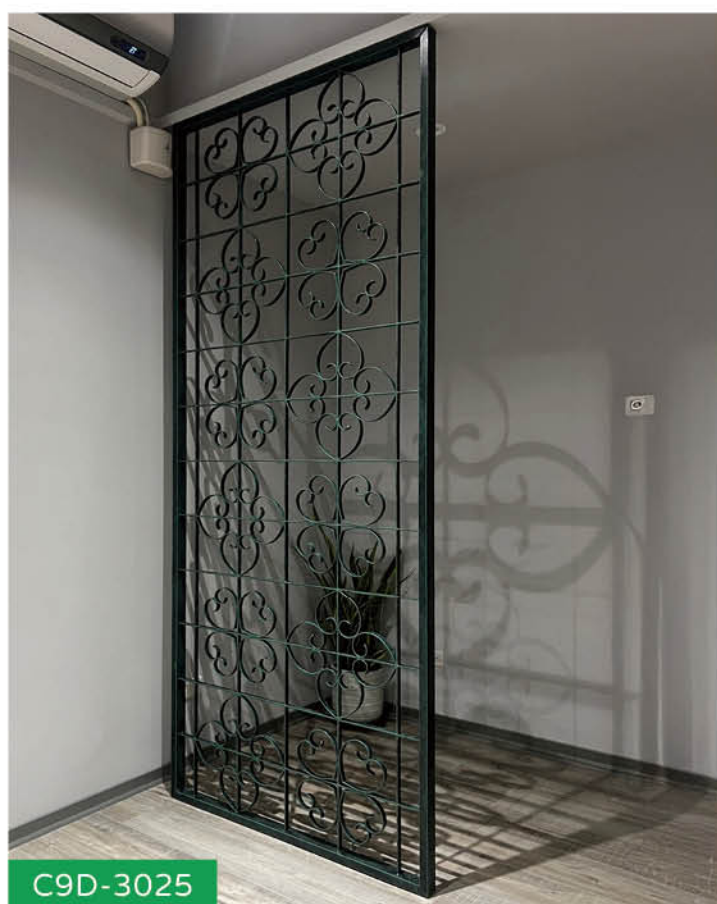
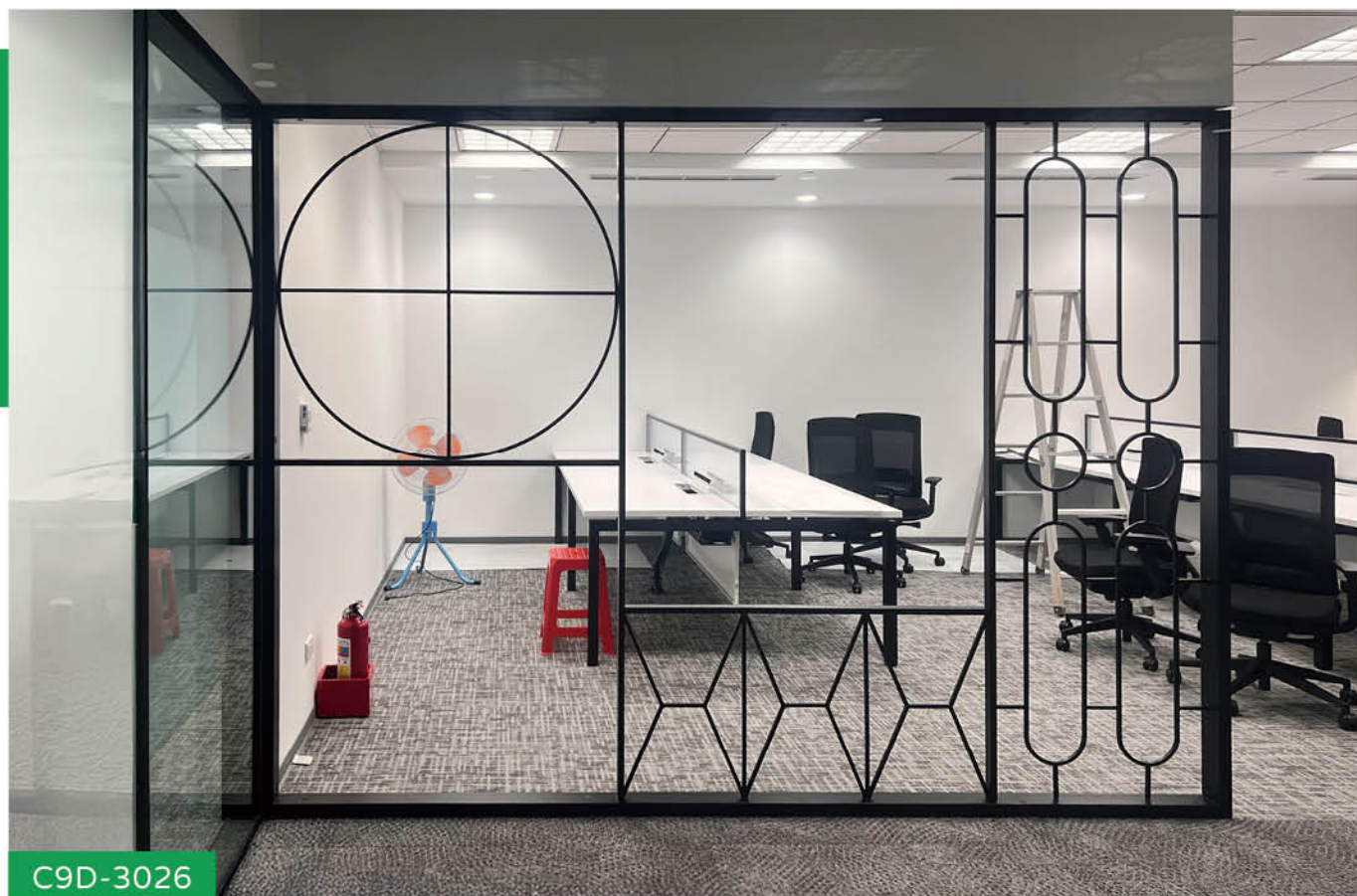



C9D-3007

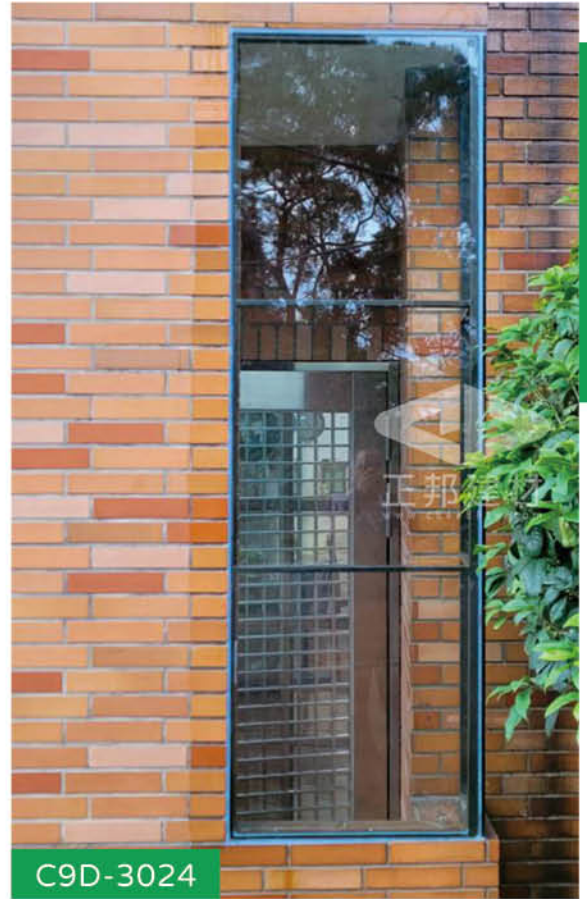

C9D-3024



C9D-3018



C9D-3015

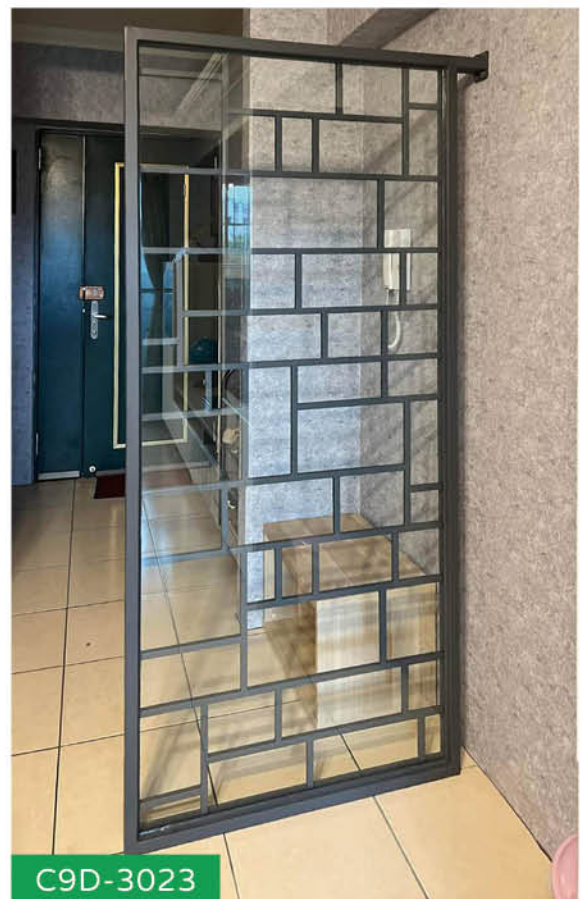

C9D-3023

C9C-2067

室外庭院門

正邦鍛造提供多款庭院門與電動大門

可依風格與需求量身訂製，從鍛造古典到現代極簡皆可製作。

材質選項彈性：

鐵件 × 實木拼接：呈現溫潤自然質感

全不銹鋼製作：耐候、防鏽，適合戶外長時間使用

所有戶外鐵件皆採用熱浸鍍鋅防鏽處理，有效延長使用壽命。

表面烤漆更採用粉體氟碳烤漆（Fluorocarbon Coating）

二烤二塗工法，為業界最高等級標準

耐候、防褪色、抗腐蝕，長效保持門體亮麗質感。

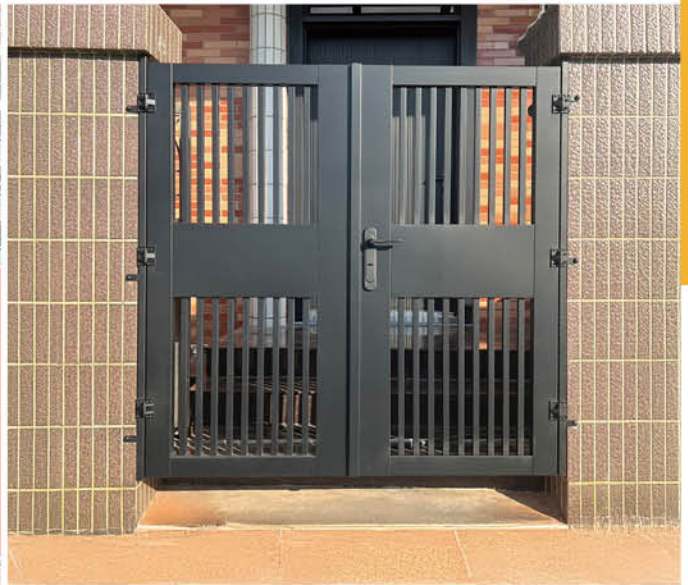
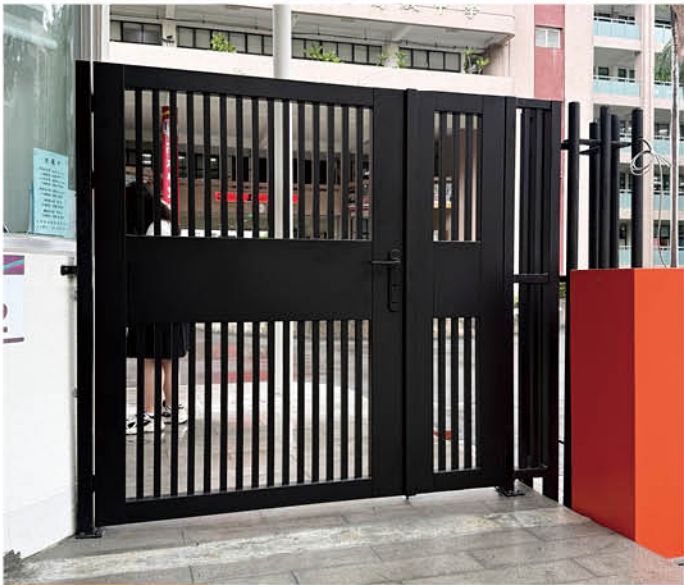

C9C-2001

市面上的庭院門不是樣式太少，就是外型單調缺乏設計感？

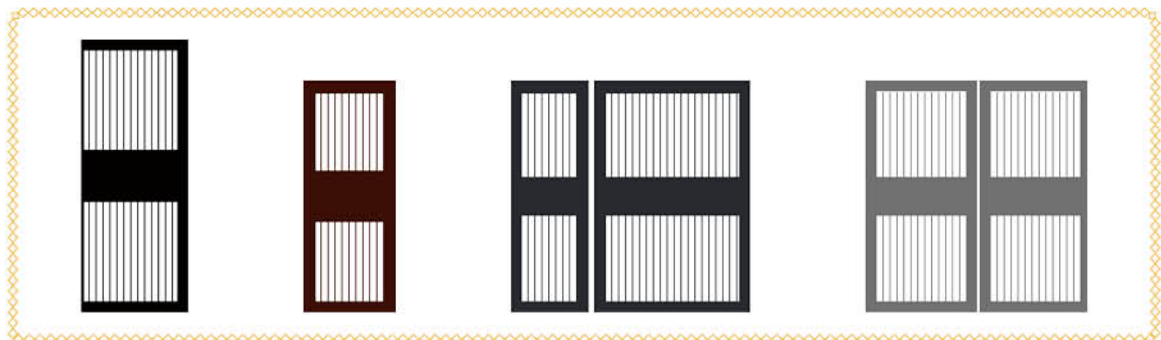

提供全客製化製作服務，可依現場需求調整門體大小與比例，包含：

- 單開門、雙開門、子母門等結構形式
- 開門方向、門片比例與整體寬度／高度皆可彈性設定
- 外觀造型、木紋烤漆顏色與材質自由搭配，設計感遠勝一般制式門款



C9C-2062



C9C-2033

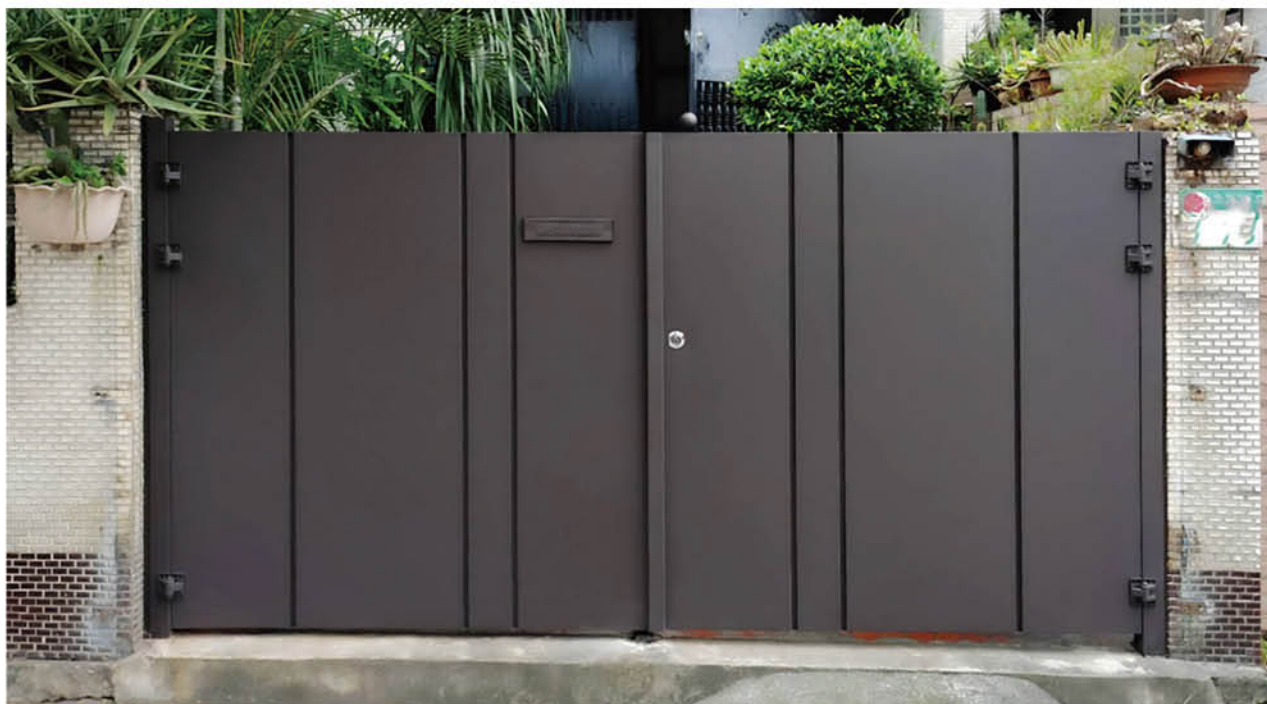

C9C-2070



C9C-2073

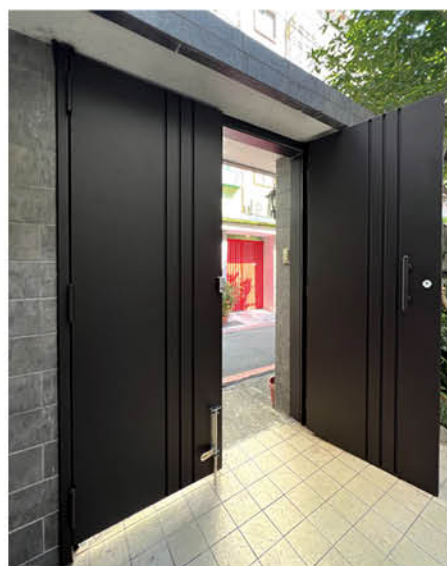
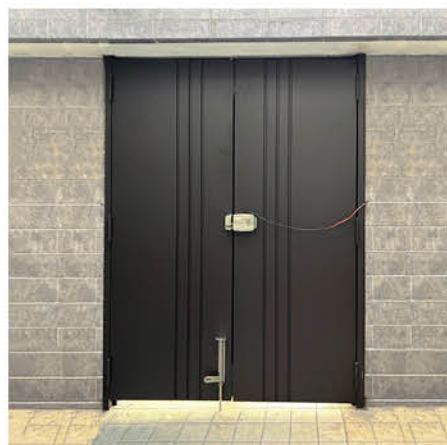



C9C-2047

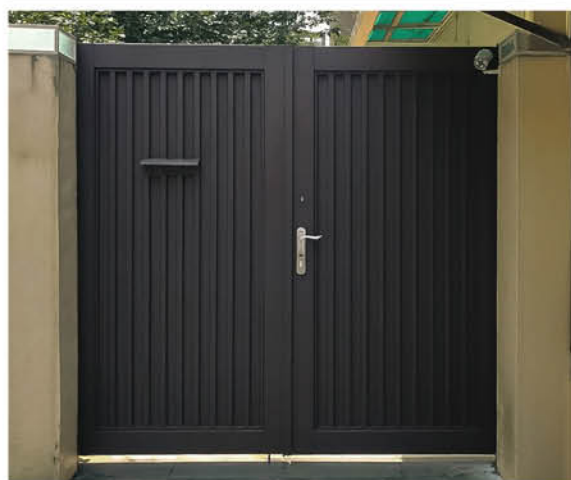

C9C-2077



C9C-2059

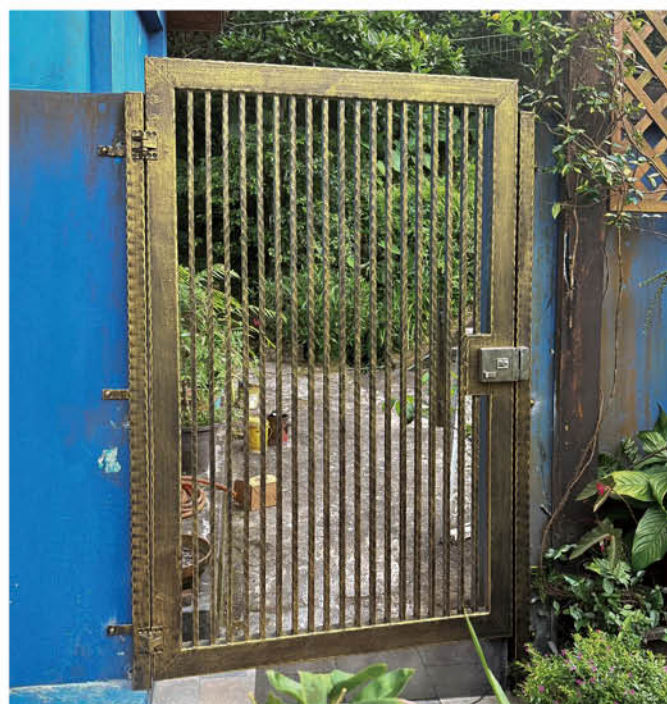

C9C-2032

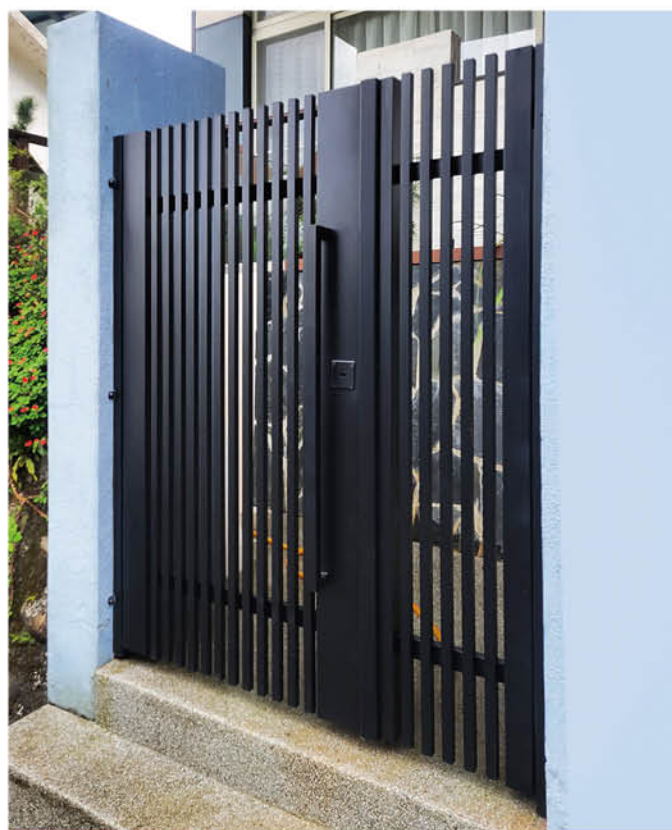

C9C-2072



C9C-2071

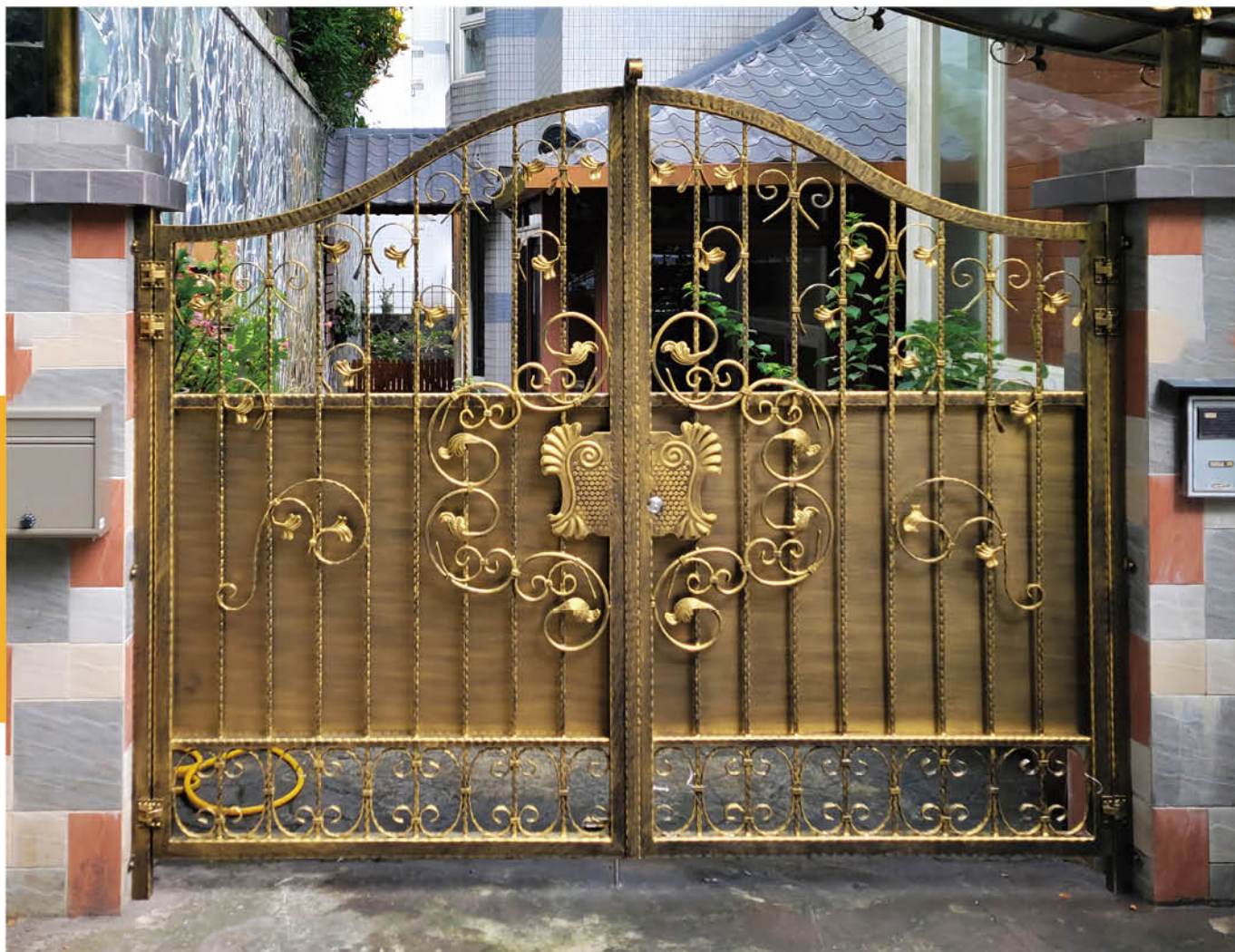

C9C-4059

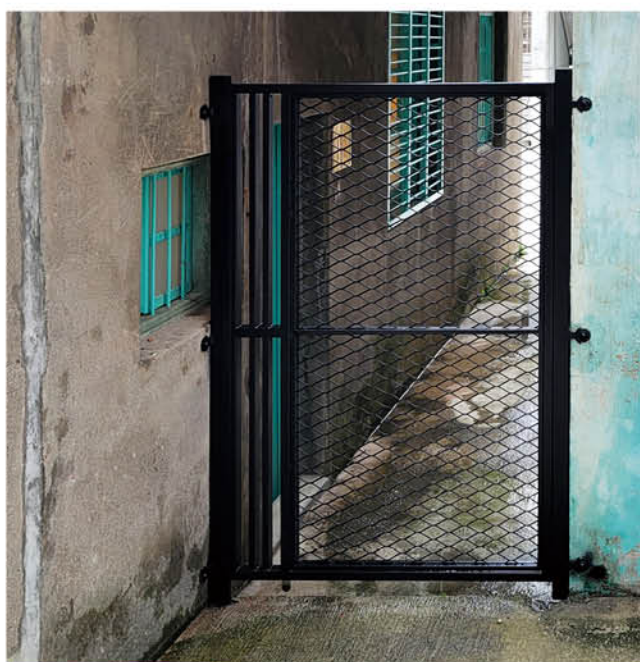

C9C-2074



C9C-2058



C9C-4060



C9C-2005



C9C-2006



C9C-2078



C9C-2008



C9C-2056



C9C-2002

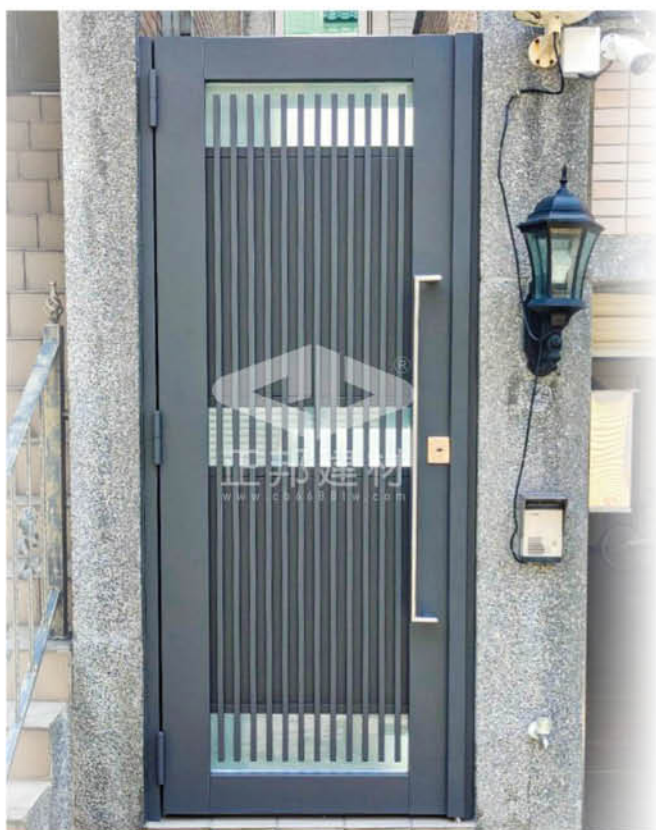

C9C-2052



C9C-2027

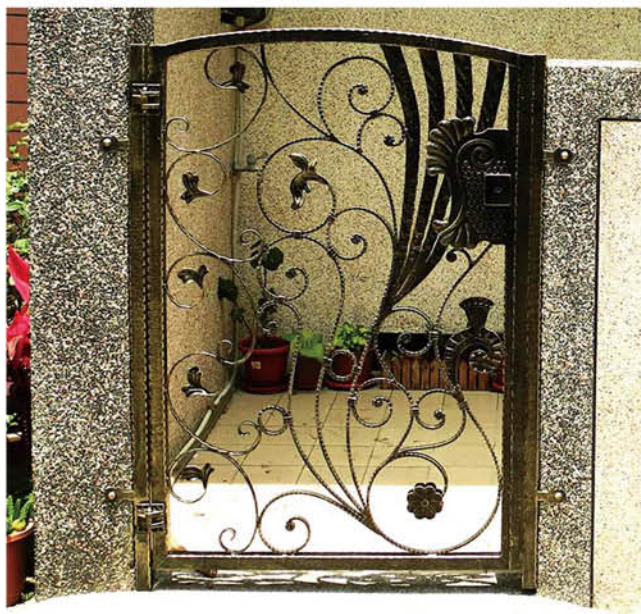

C9C-2009



C9C-2011



C9C-2012



C9C-2013



C9C-2029



C9C-2056

C9C-4057

造型庭院門

家的風格，從庭院門入口開始

正邦鍛造提供全客製化造型庭院門製作

結合設計感與材質機能的量身打造方案，門體結構可依現場比例與風格自由設計

廣泛應用於景觀餐廳、主題園區、特色建築等場域

兼具進出機能與視覺識別效果



>>多種複合材料可選擇搭配（顏色、材質）



C9C-4012

南方松(柚木色)

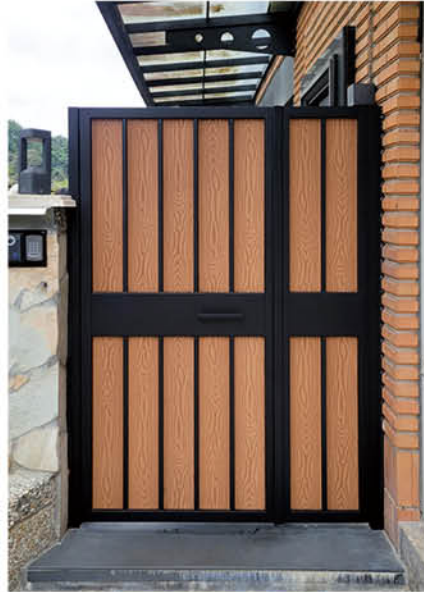

C9C-4053

塑木(柚木色)

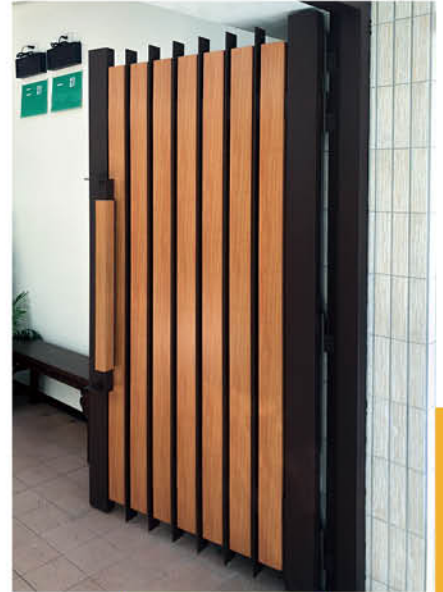

C9C-4009

不鏽鋼木紋烤漆

木頭材質怎麼挑？用什麼材質最合適？三種選擇一次看懂

三種木頭風格材質選擇，滿足不同需求與預算

■ 南方松

常見的戶外實木選擇，質地堅實、紋理自然，會於表面施作護木漆保護並提供以下四種色系可選：



松木色



橡木色



柚木色



胡桃色

由於南方松為天然木材，每一塊木板都擁有獨一無二的木紋與色澤，包含自然木節與紋理變化，無法指定或完全一致。正是這份自然肌理，使得每一扇門都更顯獨特與溫度。

■ 不鏽鋼+木紋烤漆

採用不鏽鋼作為基材，經木紋轉印烤漆處理，外觀逼真，質感溫潤，同時兼具防鏽、防潮、耐候性強的優點，適合長期戶外使用，不需費心保養。

■ 戶外塑木（Wood-Plastic Composite, WPC）

塑木是一種混合木纖維與塑料所製成的複合材料，具有仿木紋理、防水不膨脹、不腐蝕等特性，是戶外空間（如陽台、圍牆、庭院門）常見的耐用選項，也可搭配鐵件結構使用。

>>可升級粉體烤漆



★有星號標記淺色系需加價，而其他顏色則不需要加價

>>多種手工鍛造色漆顏色可選擇

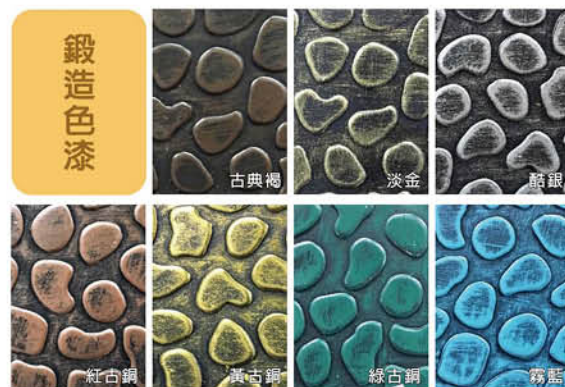

*烤漆顏色因印刷關係可能與實品略有差異，色卡僅供參考
若有對色需求，建議至工廠現場確認。





正面樣式

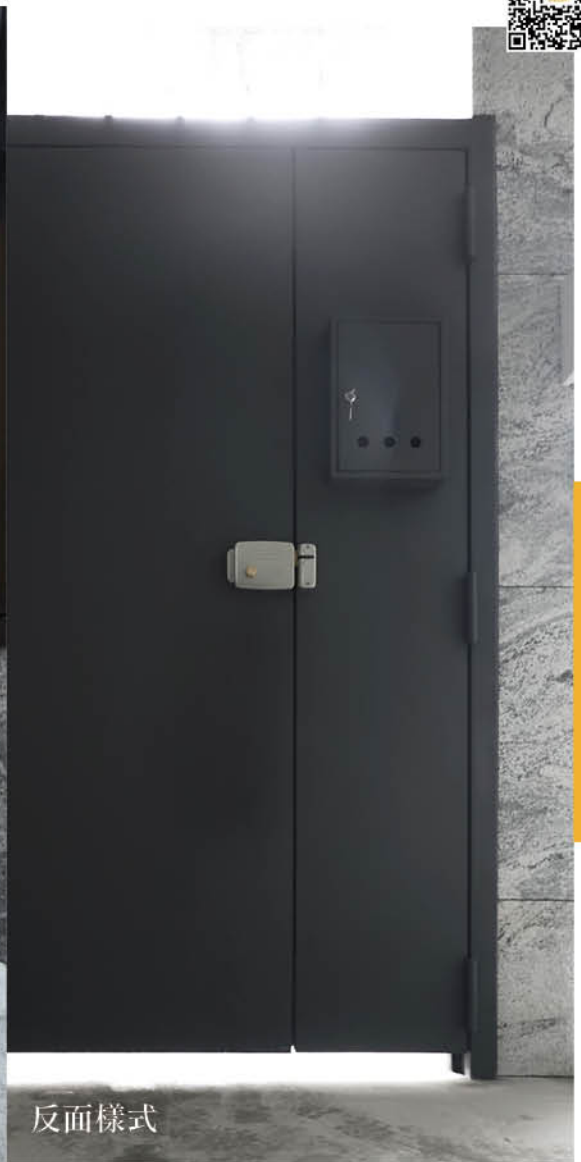

反面樣式

C9C-4055



設計師最喜歡的庭院小門搭配

庭院小門往往決定了一棟建築的「第一眼印象」。

設計師在規劃時，最在意的不只是安全，更是風格的延續

冷冽俐落的鐵件線條，搭配溫潤自然的木紋質感，形成剛柔並濟的對比。

無論是透天住宅，還是商業空間門面，鐵+木的搭配都是設計師最喜歡的選擇。

正邦可依現場尺寸、圖面需求完全客製，讓每一扇小門都與設計圖完美契合。





C9B-4011



C9B-1087

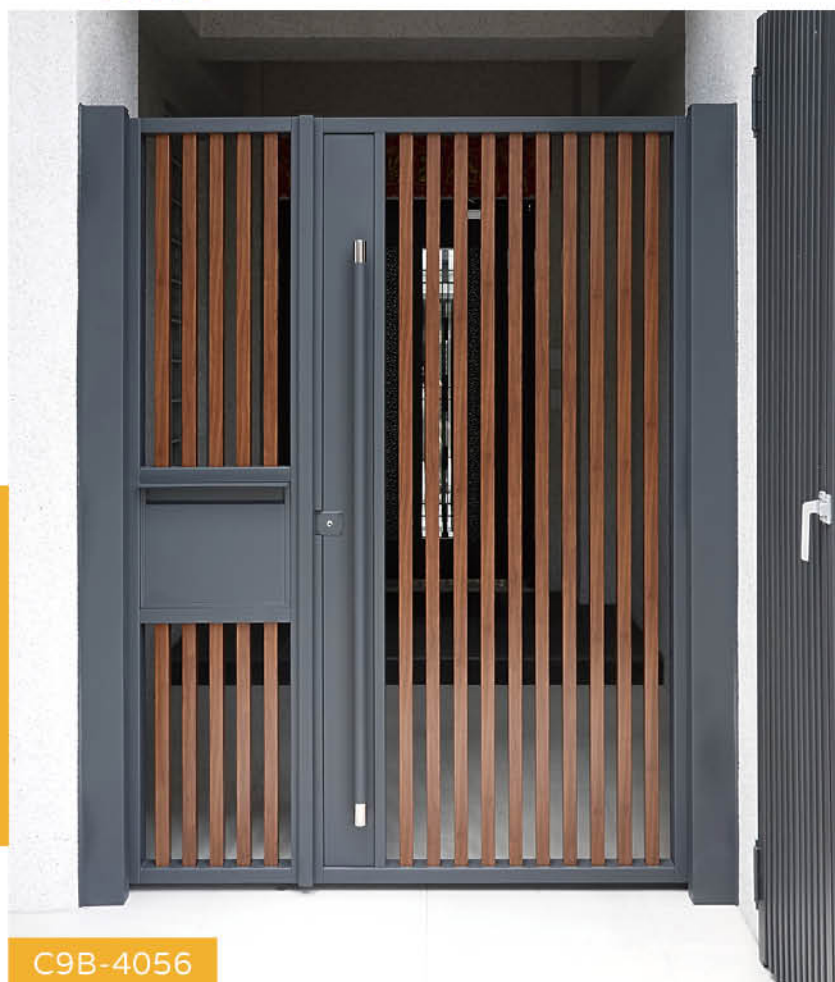

C9B-4056

不鏽鋼木紋烤漆

外觀相似，但不鏽鋼木紋烤漆更耐候，不會因雨水或太陽直曬而腐爛或變形。適合任何需要木質氛圍的設計風格，特別是透天宅、民宿或咖啡廳門面。

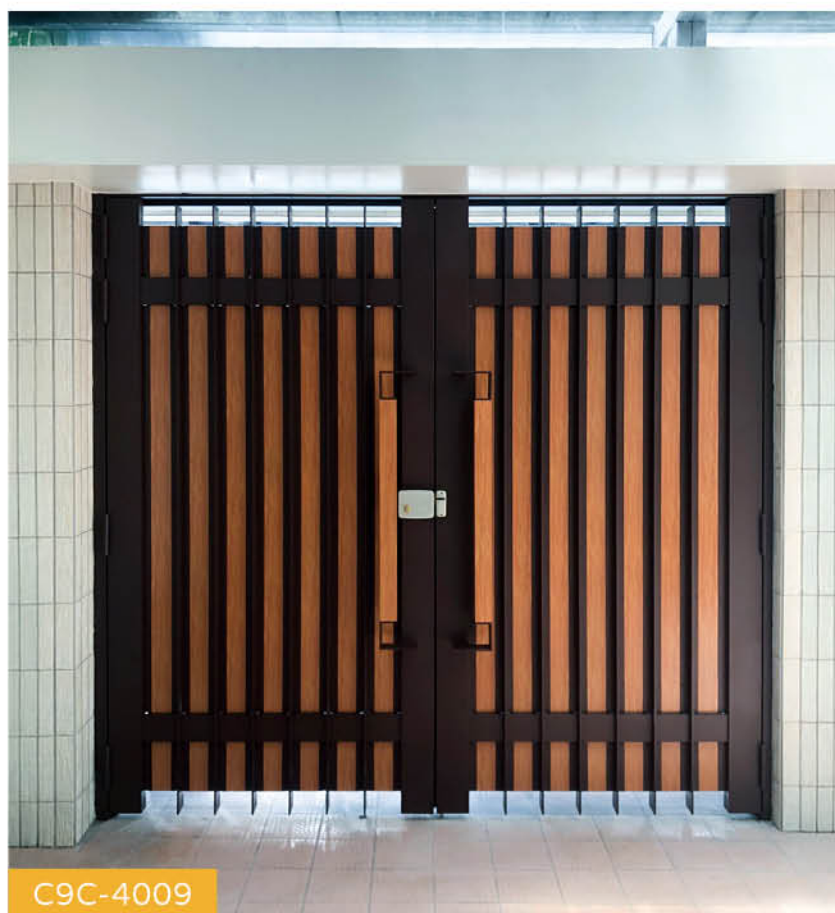
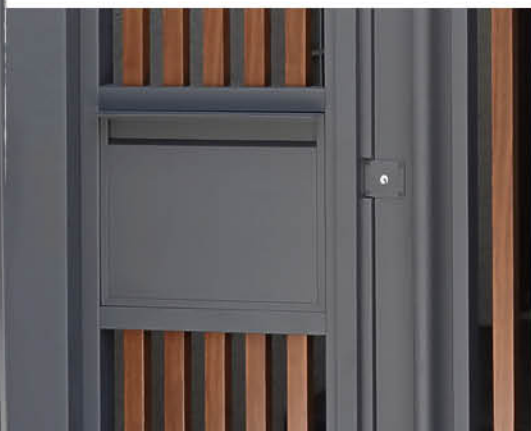

C9C-4009





C9C-4013

以獨特圓形切割與垂直格柵交織出藝術美感，在金屬沉穩中融入木質溫潤
適用場景：適合追求現代禪風或極簡藝術感的住宅
可搭配同系列長型電動大門，打造出一致且獨特的門面風采。



C9C-4020



C9C-4038



C9C-4051

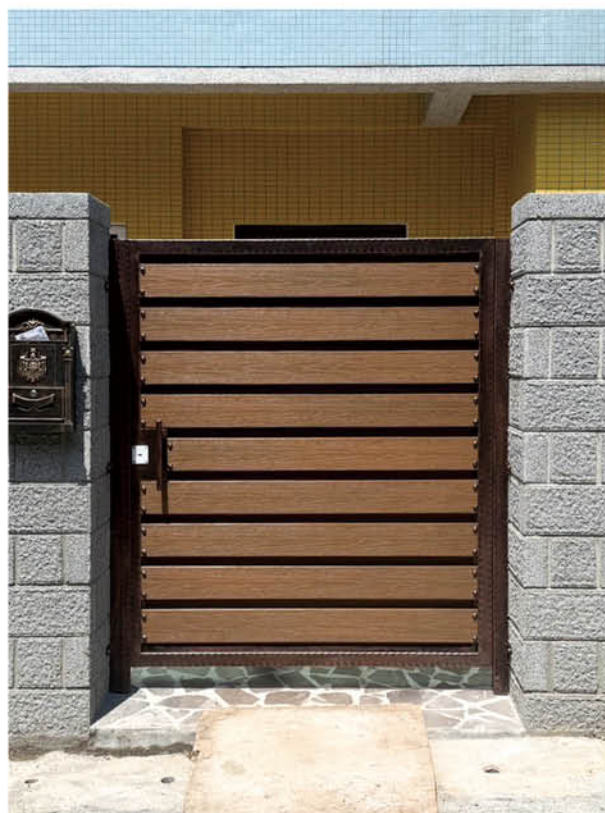

C9C-4049

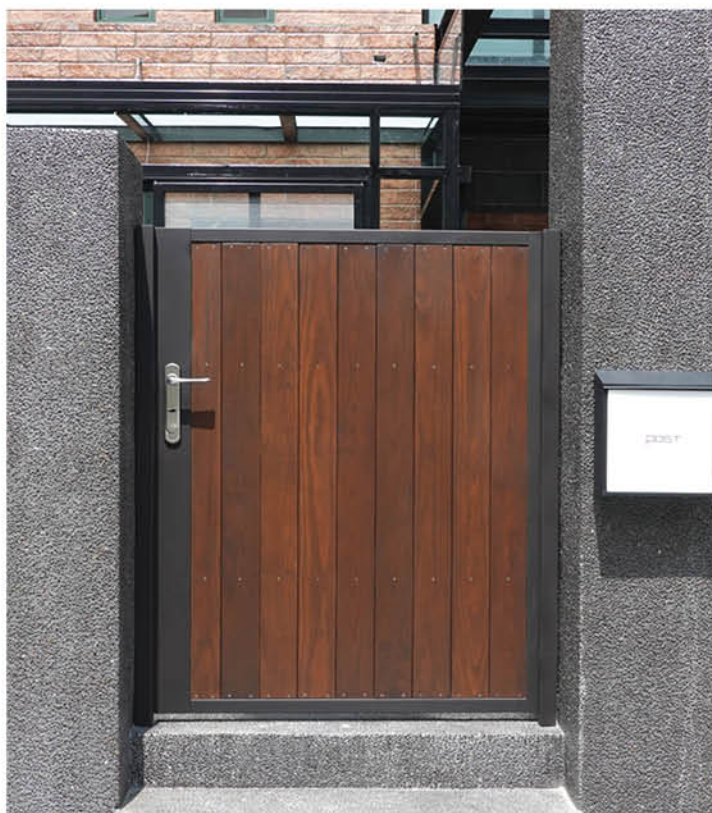

C9C-4039



C9C-2069

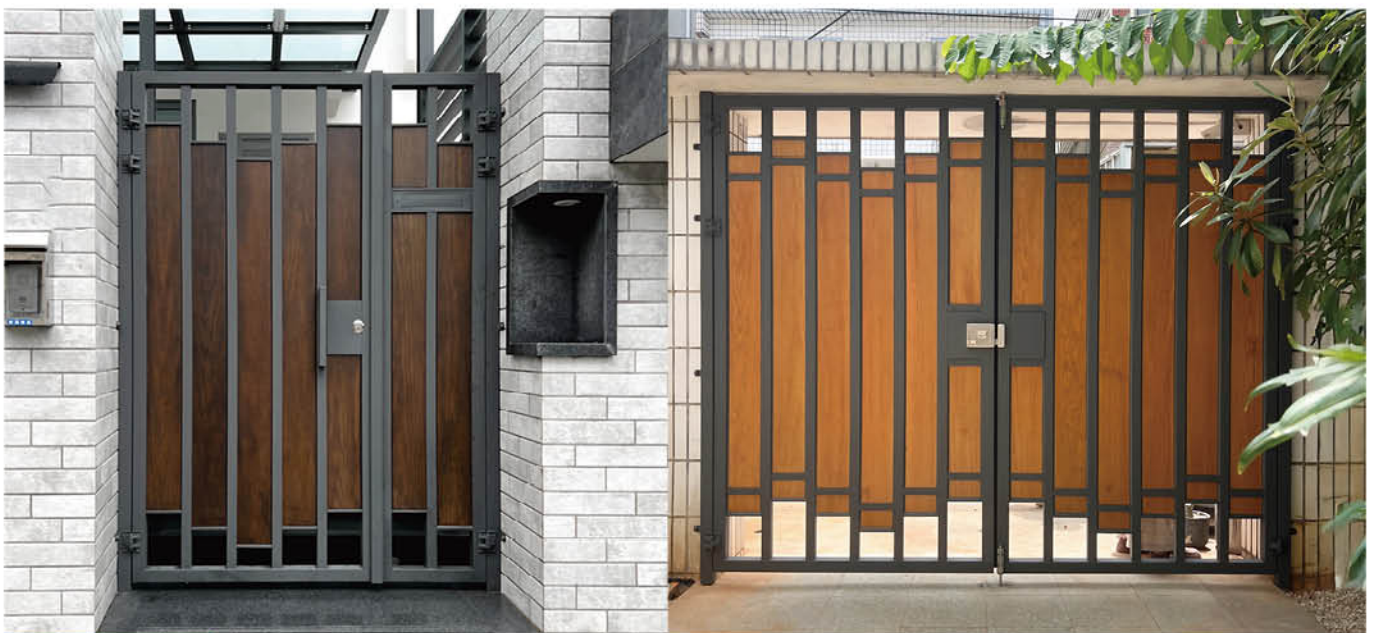

C9C-4027

適用場景：適合追求現代日式風格或都會簡約風的住宅

不論是單開、子母或雙開門，皆可依空間需求客製，為居家門面創造獨特的設計感

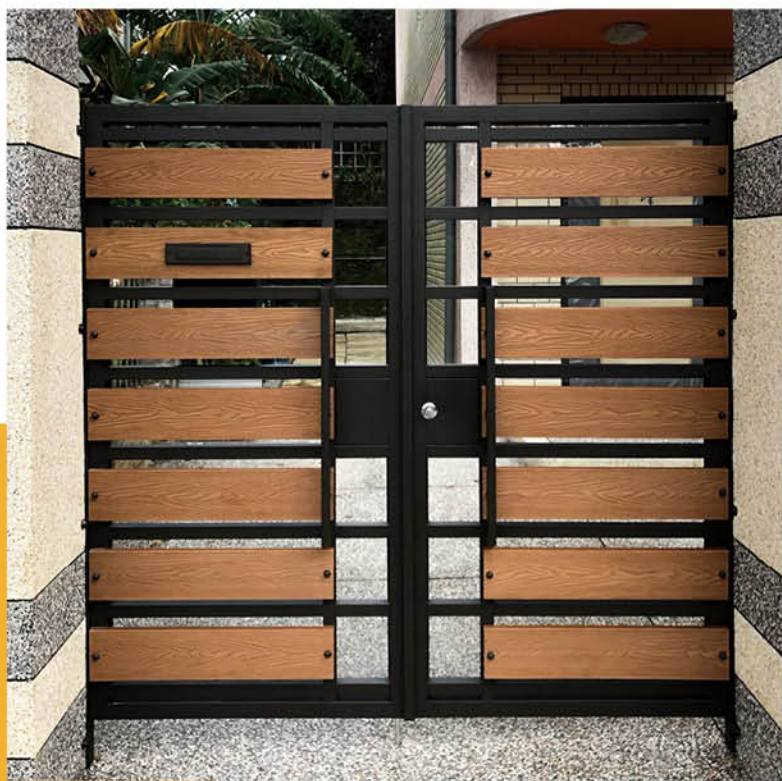

C9C-4026



C9C-4006

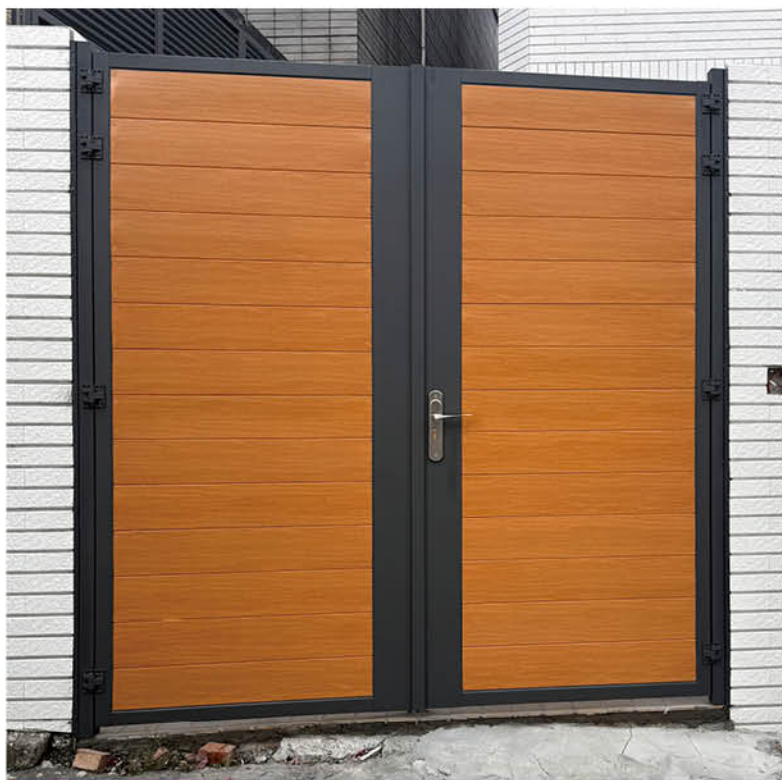

C9C-4061

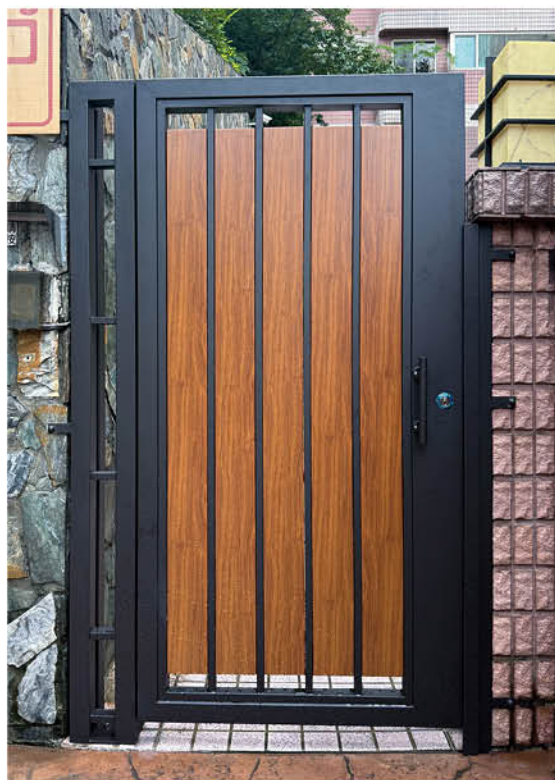

C9C-4063

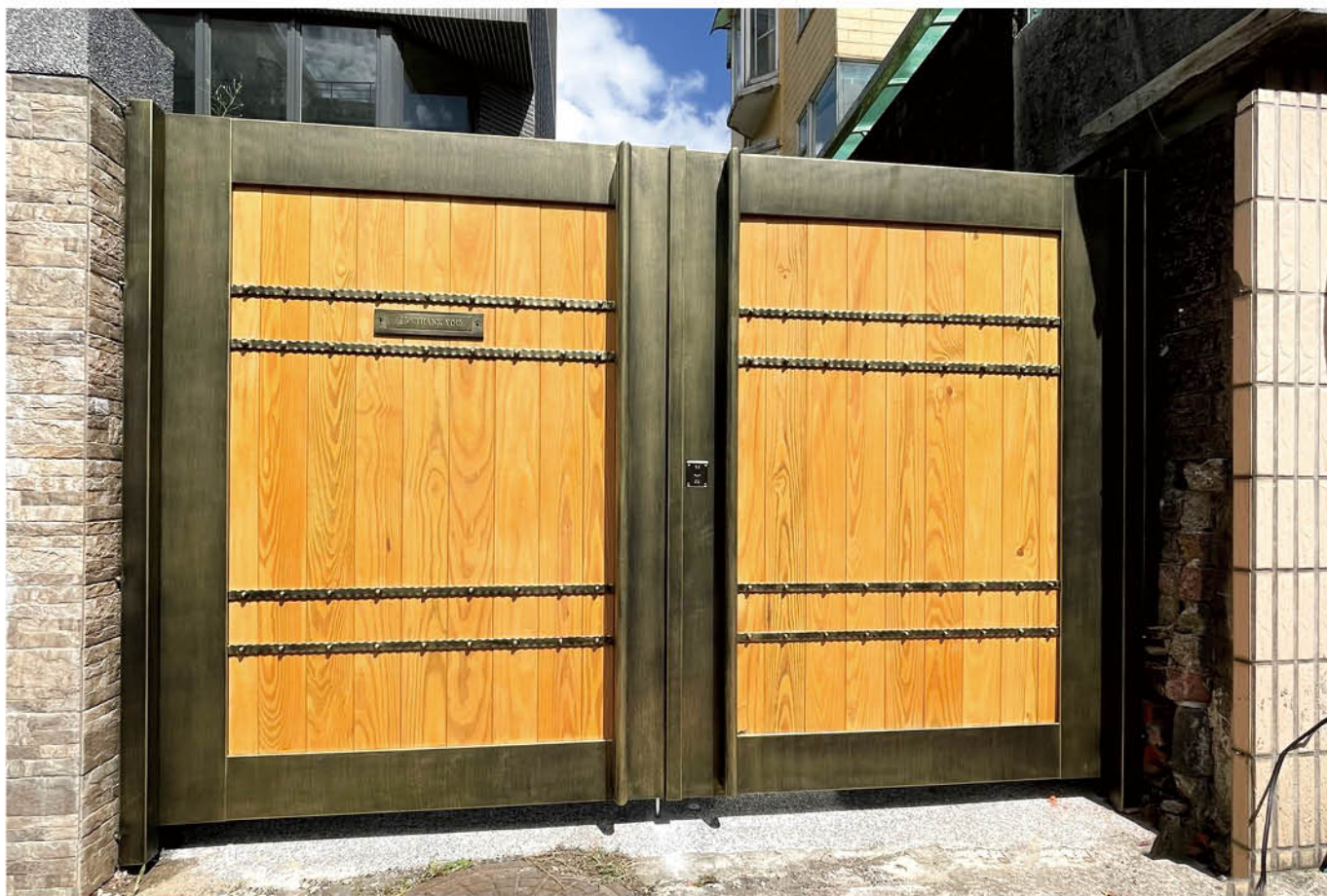

C9C-4022



C9C-4012

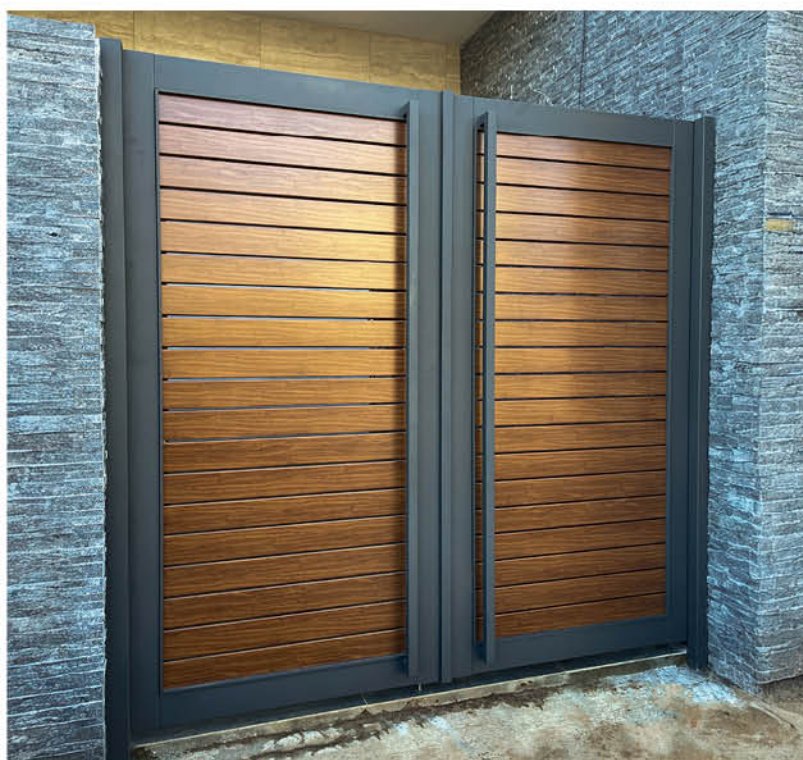

C9C-4007

C9C-1194

電動/手動大門

訂製專屬於你的門面設計

從現代極簡到古典鍛造，無論是電動或手動開啟
皆能依現場需求與建築風格量身訂製。

正邦鍛造採用高強度鋼材，搭配熱浸鍍鋅與高規格粉體氟碳烤漆
工法，兼顧美觀、耐用與安全。

提供一站式訂製服務：

丈量現場 → 設計討論 → 報價確認 → 工廠製作 → 專業安裝
每個細節皆由專業團隊把關，滿足設計師與業主的最高標準。



>>多種大門結構，可依需求訂製

扇形單軌電動大門

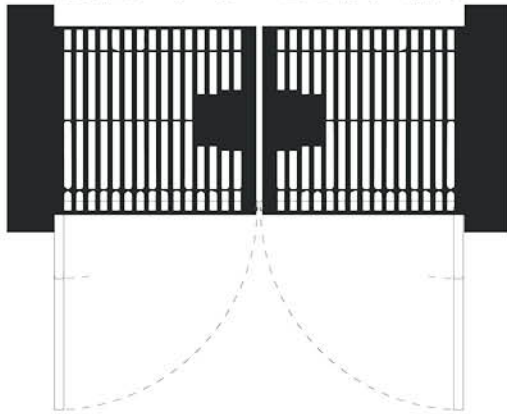

多段式單軌電動大門

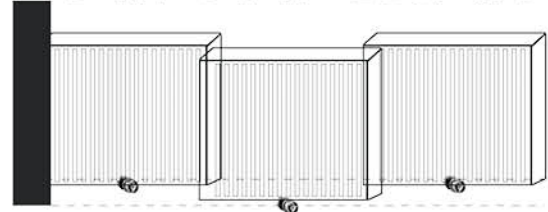

雙軌電動大門

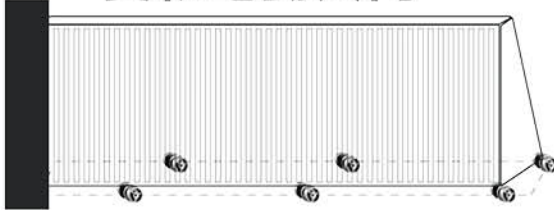

單軌電動大門

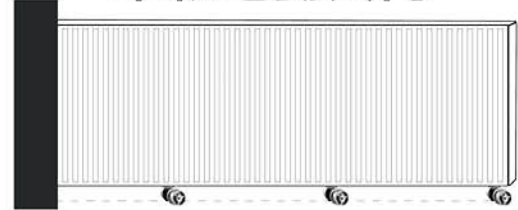

(本頁大門結構僅示意圖，僅供參考，實際製作品樣式與比例將依設計圖及現場需求為準)

訂製電動/手動大門提供出圖確認 (一般鐵件產品不包含)

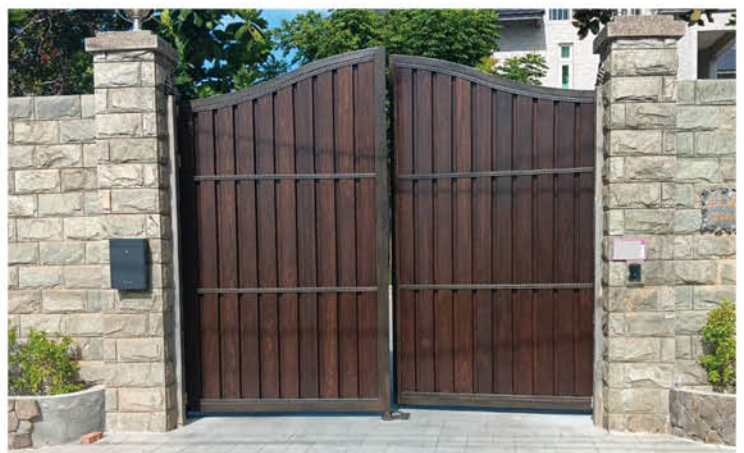
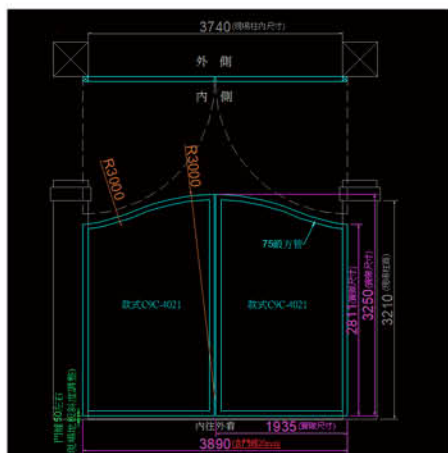

>>多種大門樣式可選擇



C9C-1102

格柵簡約系列



透過簡潔俐落的線條，打造現代感十足的大門，兼具通透性與隱蔽性
適用於追求現代簡約風格的住宅、別墅或商業空間，讓建築立面更顯大器與精緻



C9C-1104

華麗歐式鍛造系列



繁複細膩的鍛造工藝，結合經典的歐式圖騰與曲線，展現磅 氣勢與古典美學
是追求歐式奢華風格、法式莊園或古典宅邸的理想選擇，彰顯主人獨特的藝術品味



C9C-1081

封版系列

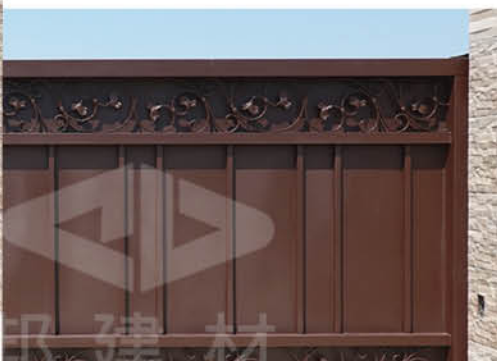

以實心板材打造穩重且極具隱私的大門，隔絕外部視線，營造出專屬的靜謐感
適合重視高度隱私與安全性的住家、豪宅或辦公場域，讓內外空間界線分明，不受干擾



不鏽鋼木紋烤漆系列

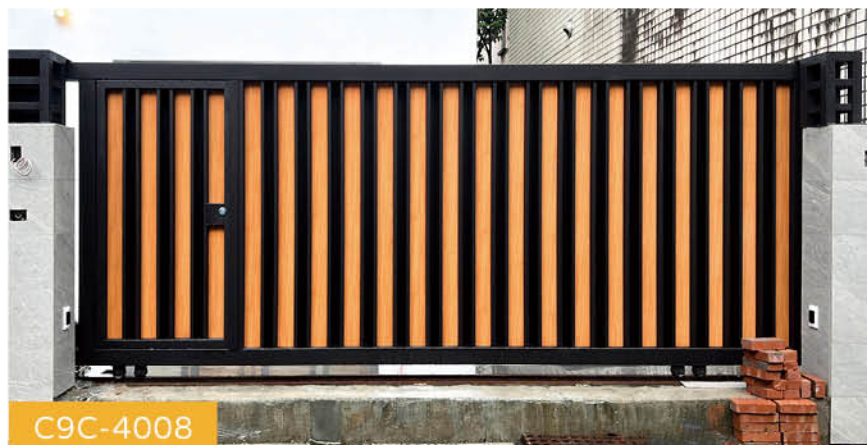

C9C-4008

以不鏽鋼為基底，表面施以逼真的木紋烤漆，兼具金屬的耐用性與木材的溫潤美感
適合講求低維護性但又喜愛自然木質調的現代住宅或庭院，在美觀與實用間取得完美平衡

防蟲塑木系列



C9C-1104

採用高科技塑木材料，擁有近似於天然木材的溫潤手感，同時具備防蟲、防腐、抗UV的卓越性能
適用於潮濕多雨或需要長期曝曬的戶外空間，如海濱別墅或山區宅邸，是兼具美觀與耐用的理想選擇

南方松系列



C9C-2069

南方松木透過特殊防腐處理，呈現原始木材的天然紋理與溫暖質感
適合營造自然、休閒風格的居家或景觀大門，讓建築與周遭環境完美融合，增添舒適愜意的氛圍



C9C-1106



C9C-1094

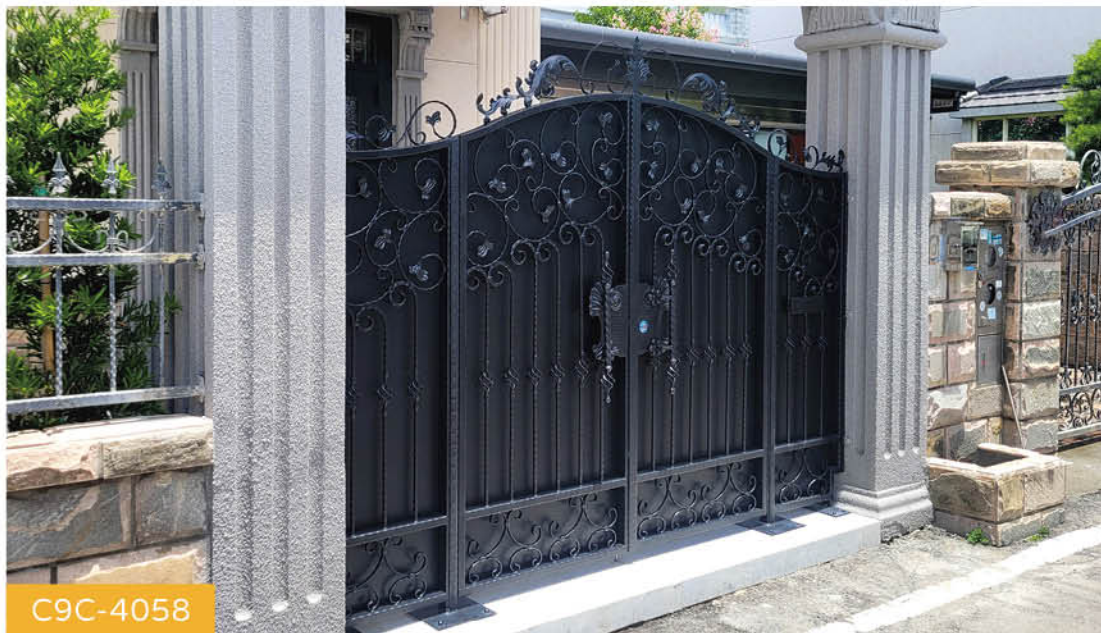

C9C-4058



C9C-1092



C9C-4052



C9C-1105



C9C-4044

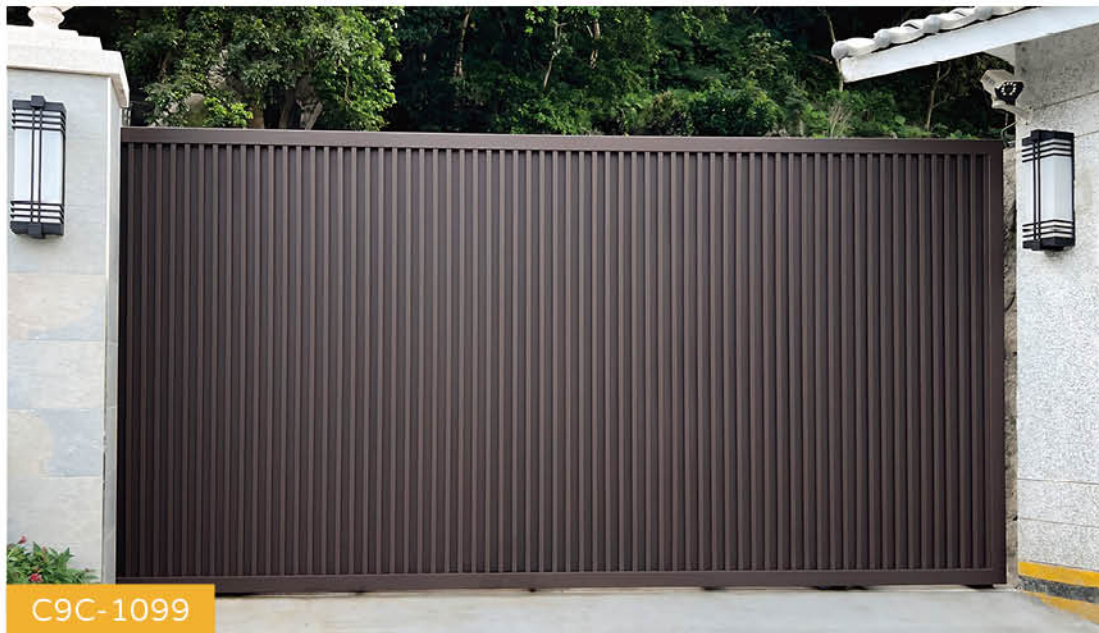

C9C-1099

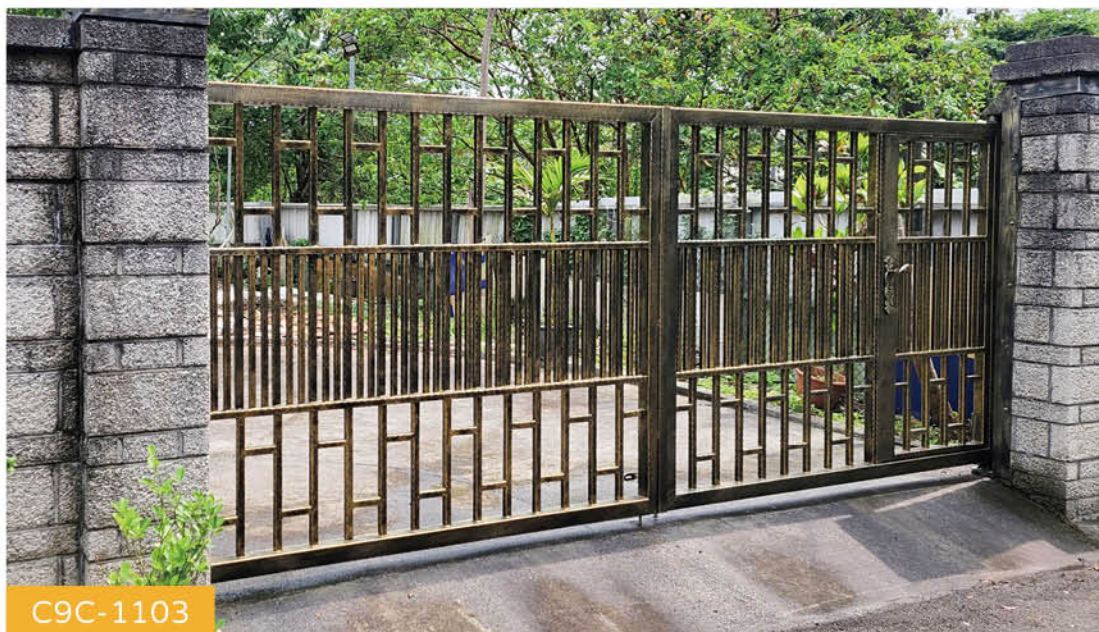

C9C-1103

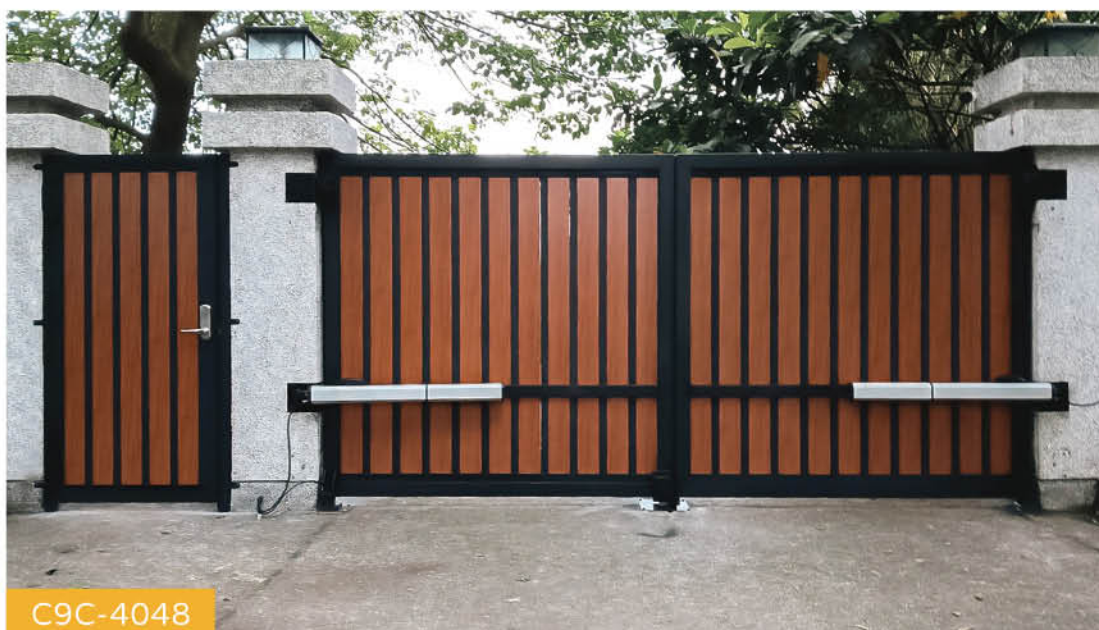

C9C-4048

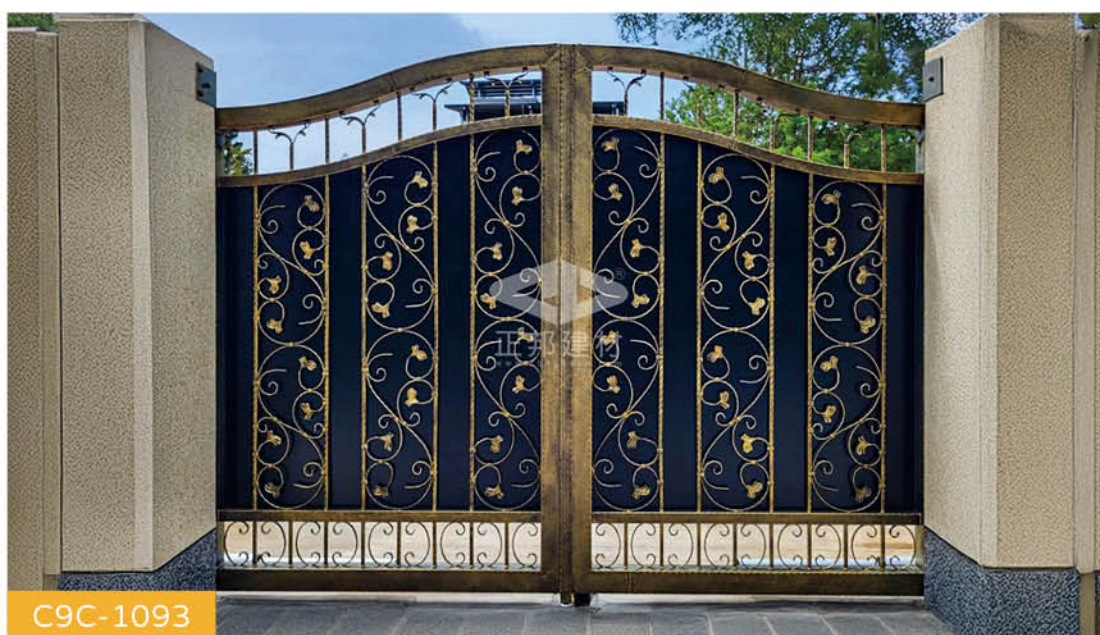



C9C-1091



C9C-1090

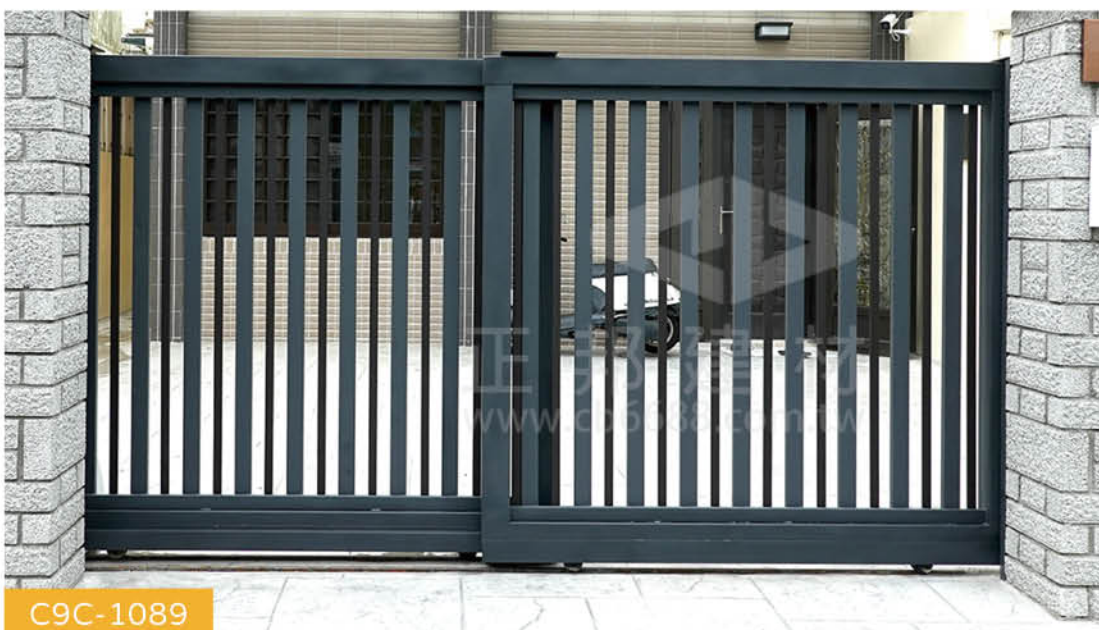

C9C-1089





C9C-1007



C9C-1013



C9C-1026





C9C-1101



C9C-1097



C9C-1079



C9C-1088



C9C-1085



C9C-1084



C9C-1079



C9C-1078

C9F-2086

鍛造欄杆

讓空間的氣質，被完整框起

在挑選欄杆時，很多業主與設計師面臨同樣的問題——
要安全耐用，又要好看，還要能符合空間風格。

正邦鍛造的鍛造欄杆，不僅能應用在一般大樓的簡約陽台欄杆
也能為豪宅透天打造獨一無二的精緻歐式陽台欄杆
更能完美融入商業空間，成為安全與美學兼具的設計亮點。



歐式莊園風池塘鍛造護欄 | 安全與景觀的完美結合

可依現場池塘或建築形狀，製作圓形、弧形、異形欄杆，滿足各種景觀與安全需求。

不同於一般常見的陽台或樓梯欄杆，這個案子特別設計為 戶外池塘護欄，在確保安全防護的同時，也成為庭園中的視覺焦點與裝飾亮點。

欄杆採用復古黃古銅色+金色鍛造刷漆，搭配精緻的歐式花葉紋飾
完整呈現歐洲莊園般的高雅與浪漫氛圍。

C9F-2047



C9F-2088

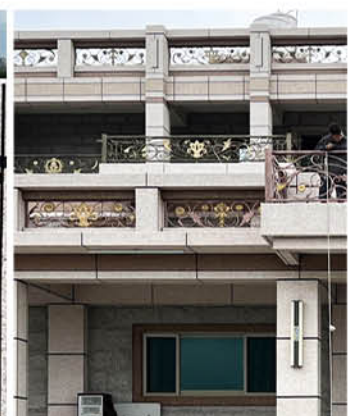

*花紋數量與間距皆依現場實際尺寸與安裝環境進行專業調整，圖片中樣式僅供比例與風格參考。

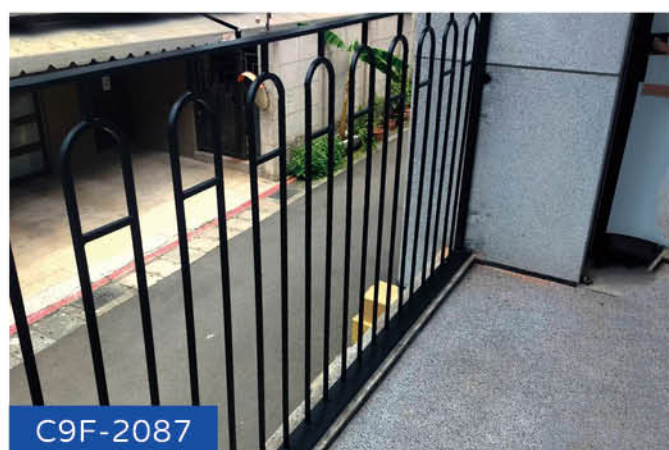
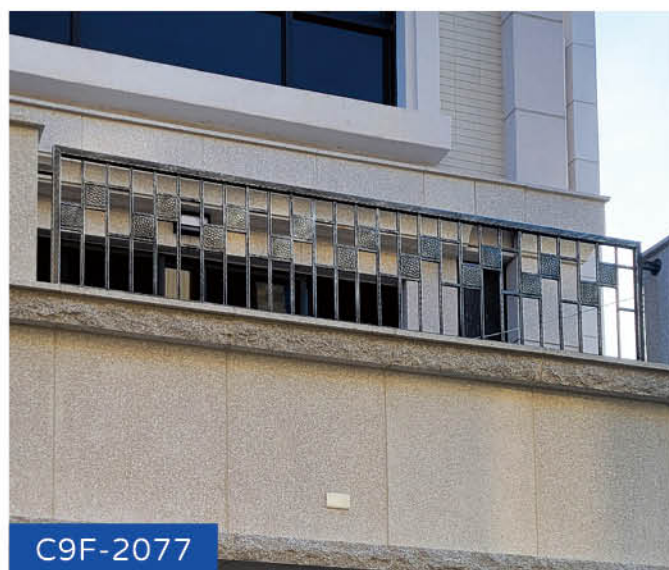
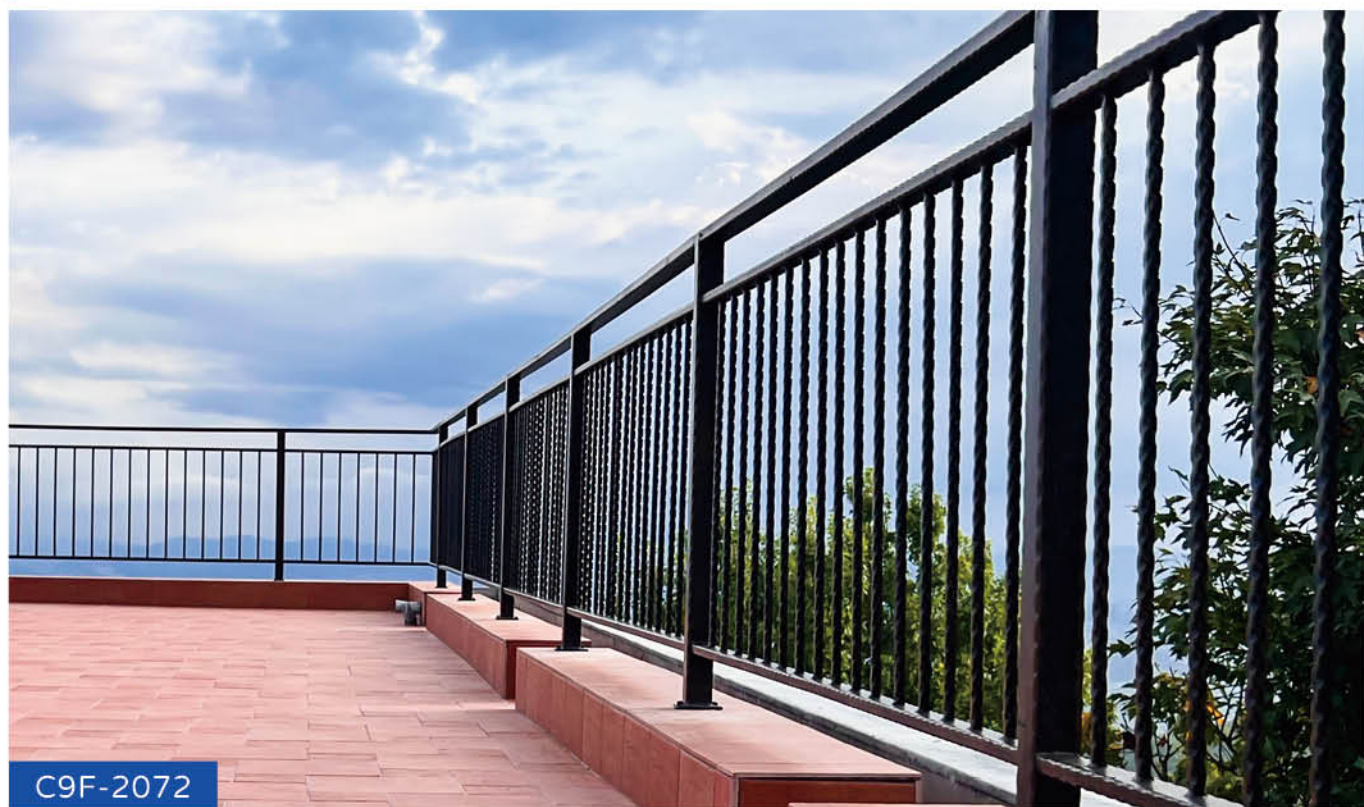

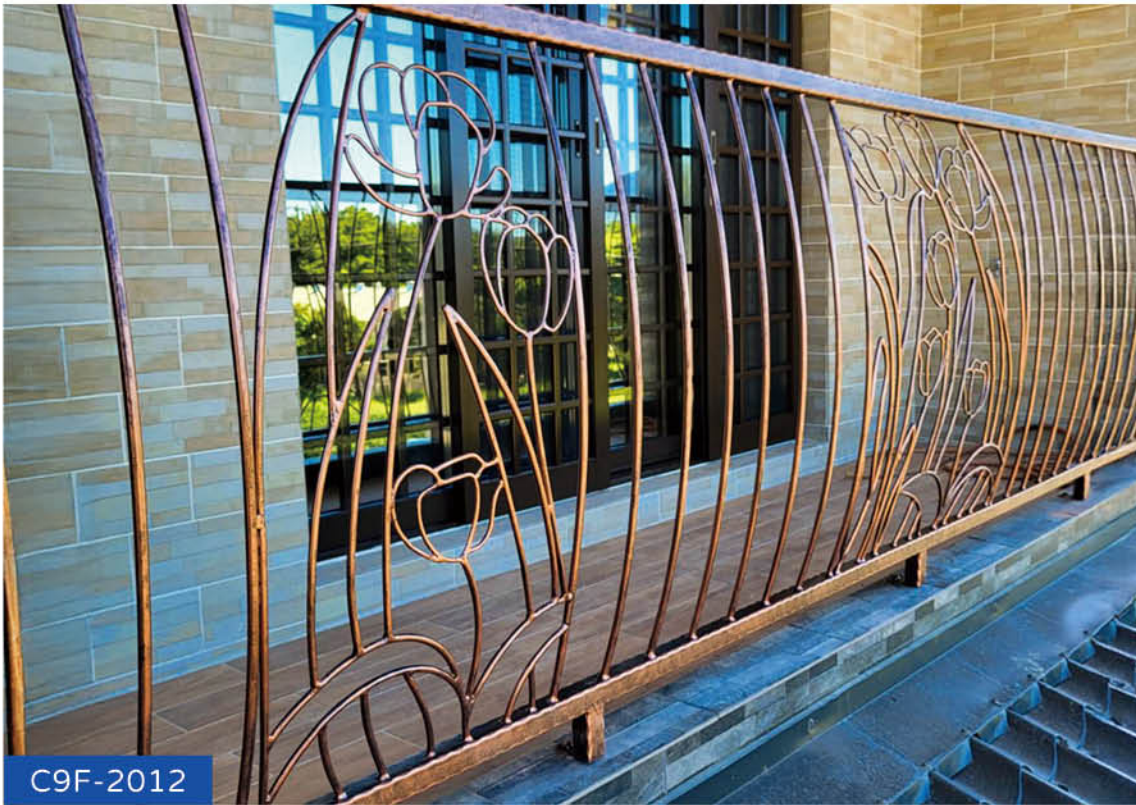

C9F-2012



C9F-2084



C9F-2081

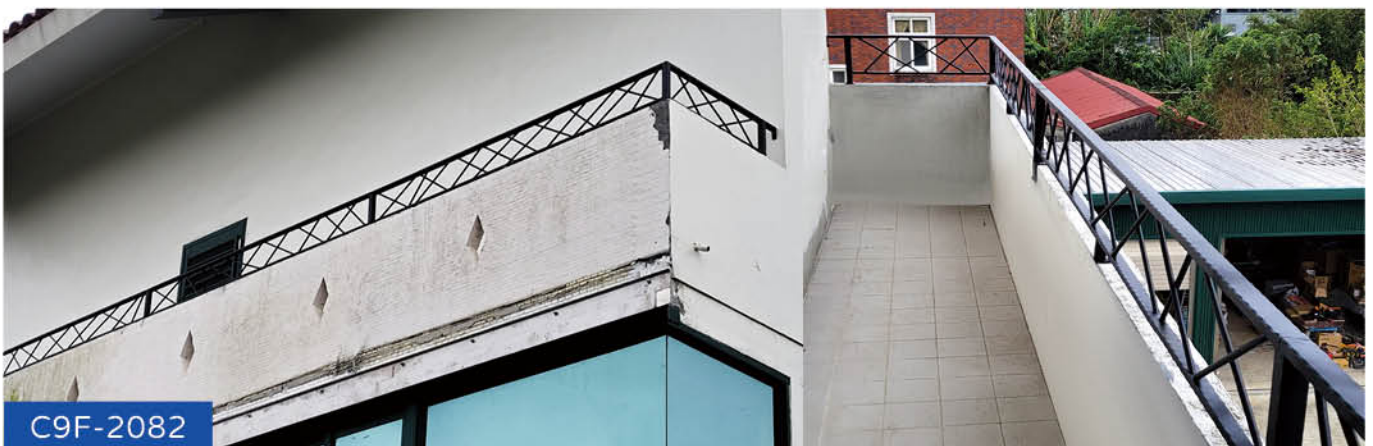

C9F-2082

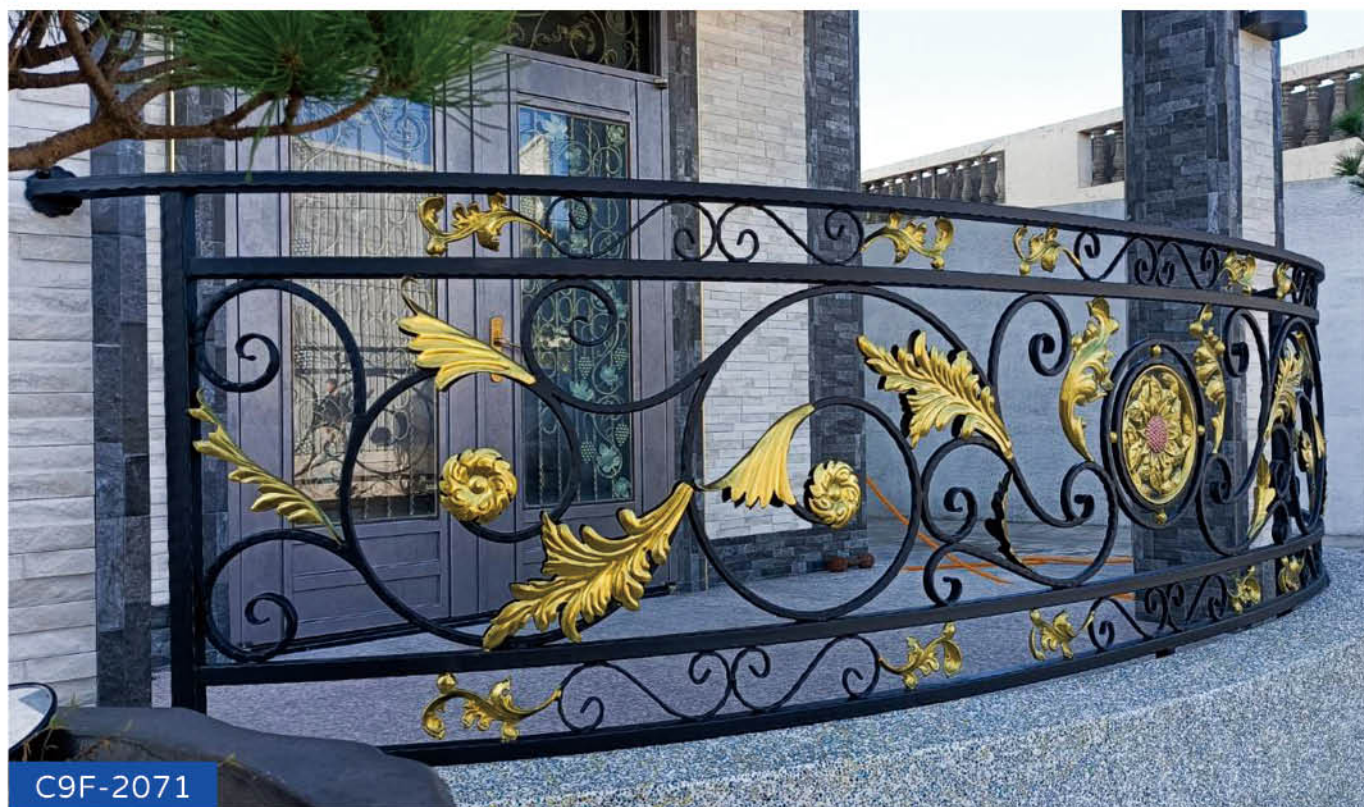



C9F-2083



C9F-2064



C9F-2074



C9F-2073



C9F-2018



C9F-2069

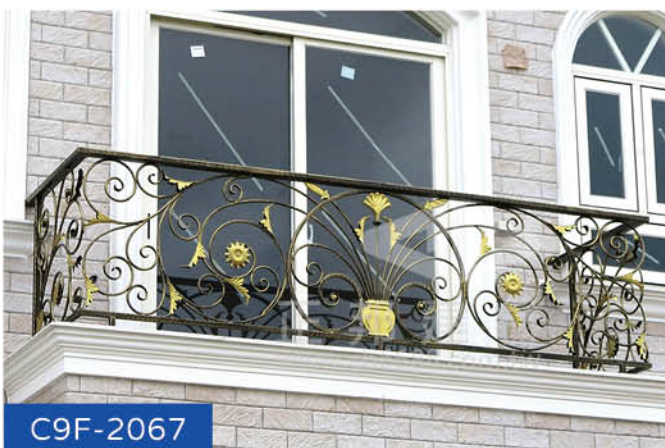

C9F-2067



C9F-2066





C9F-2043



C9F-2042



C9F-2036

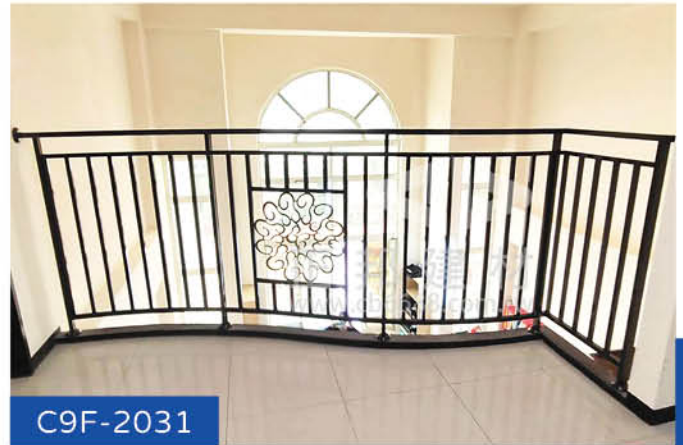

C9F-2031



C9F-2029



C9F-2028



C9F-2027



C9F-2023

C9F-1011

玻璃欄杆

讓光影自由，讓美感浮現

本案為透天住宅陽台欄杆安裝工程，欄杆結構採用高強度不鏽鋼鋼骨框架，搭配 10mm 強化安全玻璃，並以耐候性優異的粉體氟碳烤漆處理金屬表面，確保長期戶外使用的耐久度與穩定性。

正邦鍛造可依不同建築風格與使用需求，客製化玻璃欄杆款式，包含烤漆顏色與玻璃顏色皆可自由選擇搭配，讓安全防護與建築外觀設計同時達到最佳平衡。



機台四周玻璃護欄設計 | 科技廠 & 商用空間適用

本案為機台工作區域防護設計，結構採用高強度不鏽鋼框架搭配10mm 強化安全玻璃，以高透明度維持作業視線，同時有效隔離作業區與人員動線，確保安全與工作效率。

C9F-1013

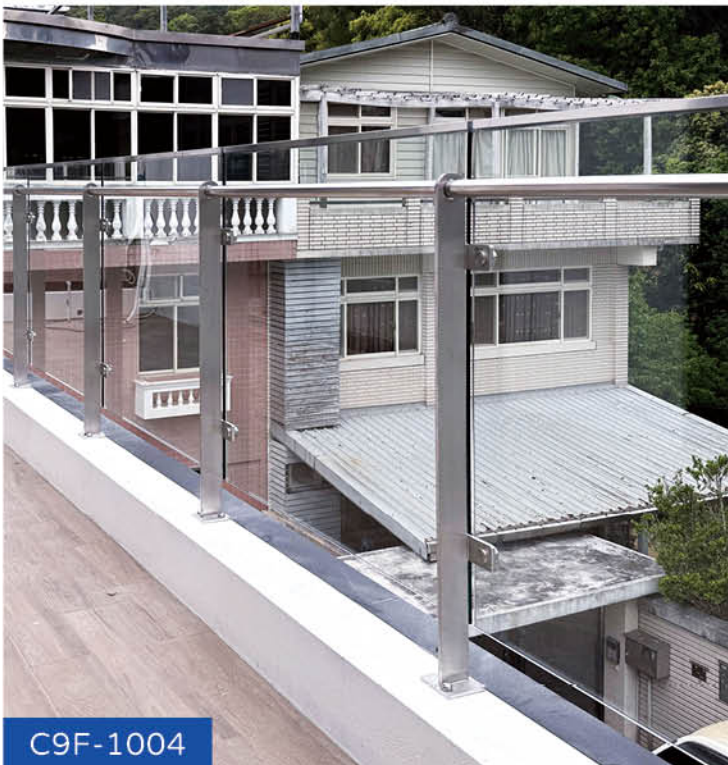

C9F-1004

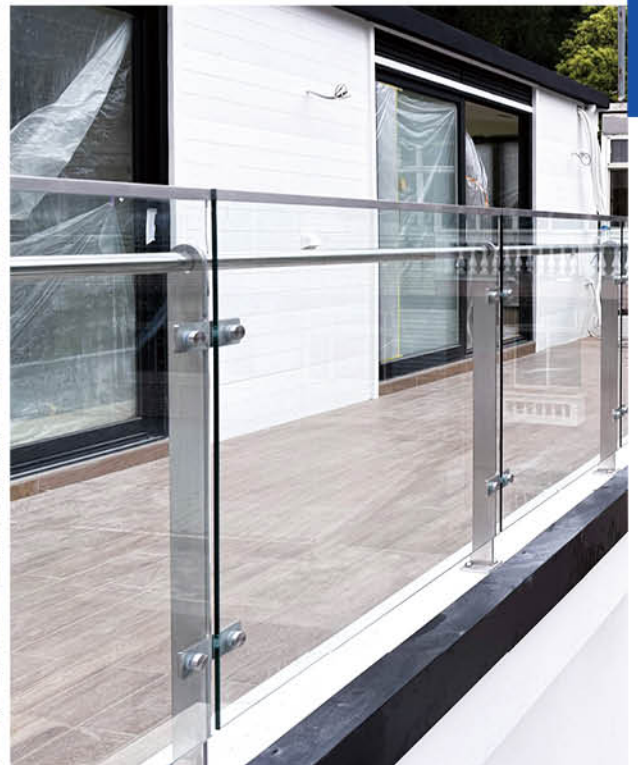



C9F-1014



C9F-1010



C9F-1008



C9F-1007



C9F-1003



頂樓玻璃欄杆設計 | 透天住宅 & 屋頂空間適用

本案為頂樓陽台防護設計，結構採用高強度不銹鋼欄杆搭配灰色強化玻璃，在兼顧安全性的同時，維持極佳的透視感受，讓屋頂視野開闊不受阻礙。

C9F-1009

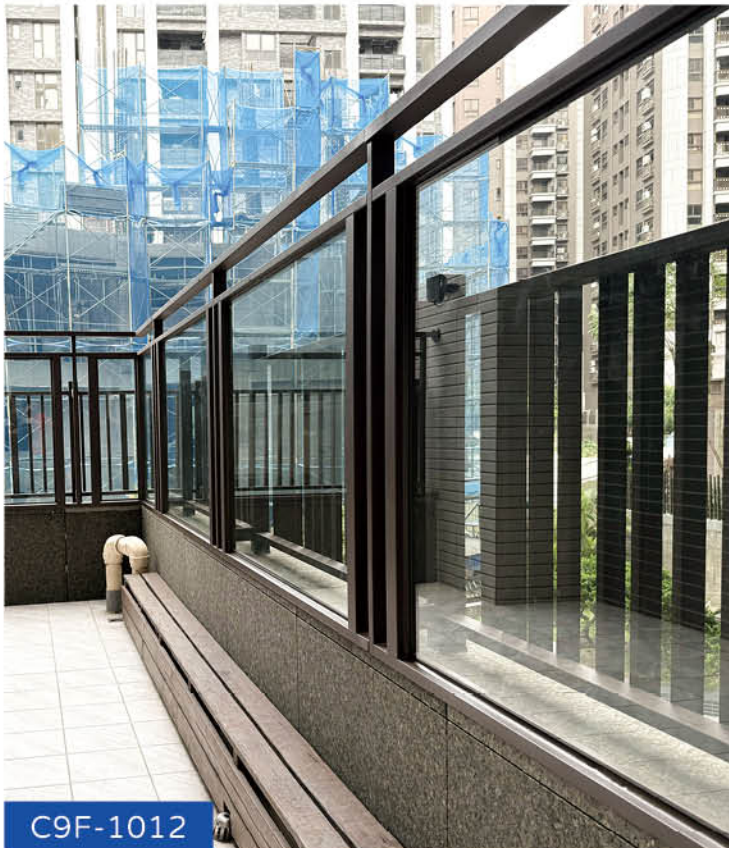

C9F-1012



C9F-3057

鍛造圍牆

圍的不只是界線，而是生活的格調

從簡約俐落的社區外牆，到帶有自然紋理的塑木設計，
再到細膩繁複、充滿藝術感的鍛造造型
每一款都能依場域量身訂製。

讓圍牆設計不只是圍牆，更是空間故事的開場白。
無論是私人宅邸、豪宅庭園，還是商業景觀，
正邦鍛造都能讓一面牆，成為你空間裡最動人的一幕。



新街國小校園欄杆工程 | 安全規範與耐候品質的雙重保障

本案由營造公司委託正邦鍛造製作與安裝

全線欄杆採用高強度鋼材製作，耐候粉體氟碳烤漆，確保戶外使用的結構穩定與耐久度
高度、間距與固定方式皆依校園安全規範設計

在提供有效阻隔的同時，兼顧通風與採光，達到安全與舒適環境的平衡。

C9F-3055

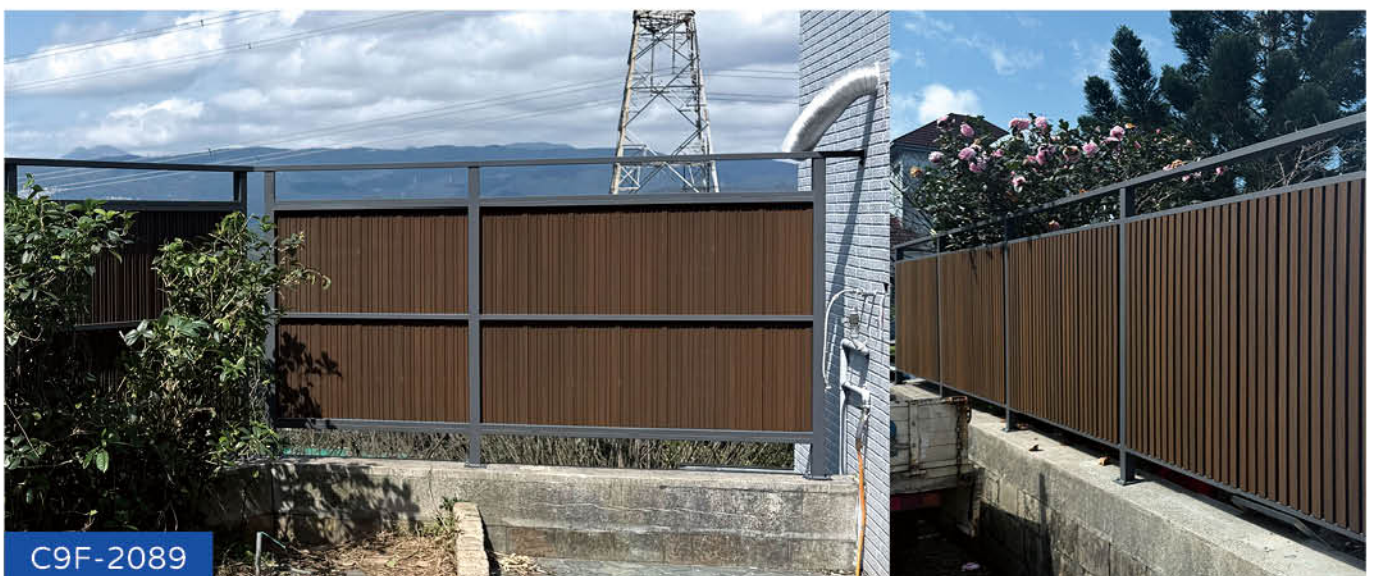

C9F-2089

*木材材質可依需求替換為塑木、不鏽鋼木紋烤漆或南方松，圖片中樣式僅供比例與風格參考。

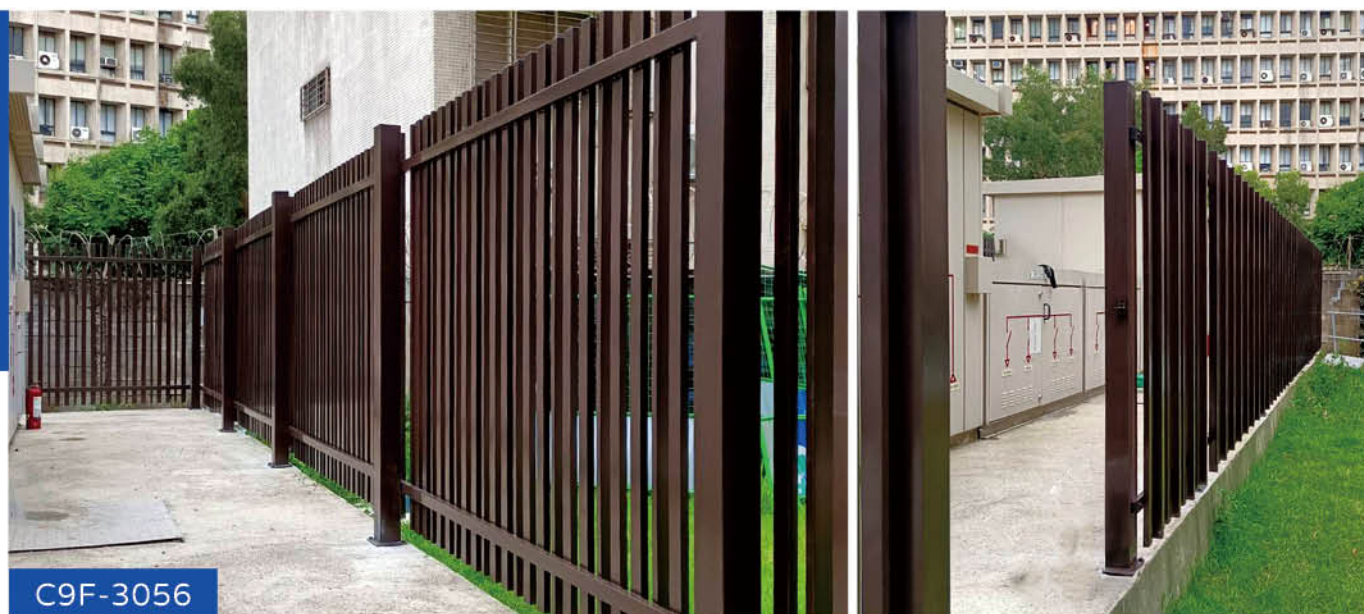



C9F-3049



C9F-3050



C9F-3046



C9F-3045



C9F-3042



C9F-3040



C9F-3037



C9F-3038

C9E-1071

樓梯扶手

不只是扶手，而是空間的精品設計

幾何美感樓梯扶手 | 打造空間的建築線條藝術

此案樓梯扶手以簡約幾何線條構築，跳脫傳統直線設計，讓扶手不僅是安全配件，更成為空間裡的设计亮點。

淺色金屬質感搭配極簡建築語彙，為居家注入現代優雅氛圍，在光影之間，勾勒出獨特的建築美學與生活質感。



樓梯扶手有哪些常見的固定方式？

主要有三種：側釘式 (Side Mount)、立柱式 (Post Mount) 和 牆面固定式 (Wall Mount)。每種方式都各有優缺點，需根據現場條件選擇最適合的。

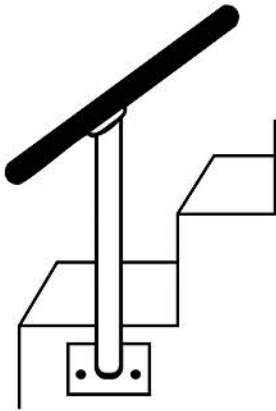

側釘式 (Side Mount)

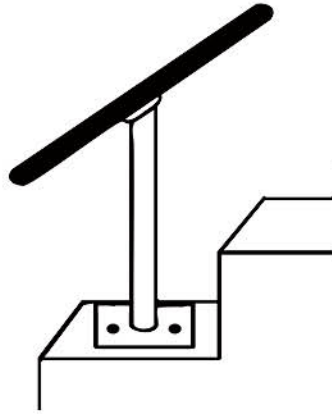

立柱式 (Post Mount)

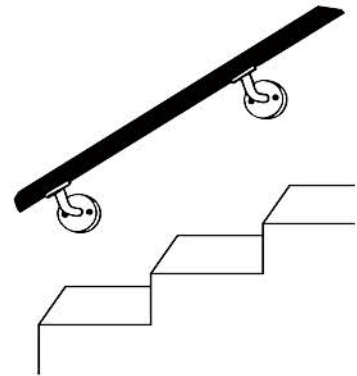

牆面固定式 (Wall Mount)

樓梯扶手收費怎麼計算？

正邦提供透明、精確的報價流程。您只需提供現場照片、預估尺寸以及想要的扶手款式，即可提供初步報價。

價格以每米為單位計算，若總價低於基本出工費用，則以基本出工費用計價。

正邦堅持實做實收，以完工後實際米數計價，讓您不必擔心預估誤差而產生額外費用。

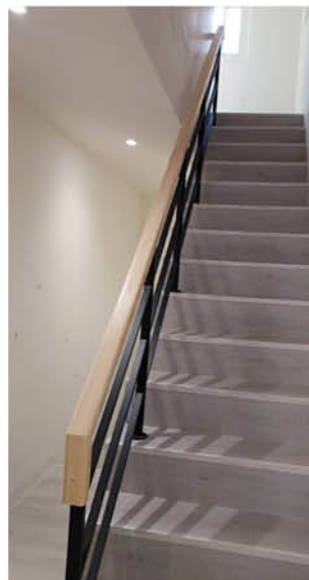
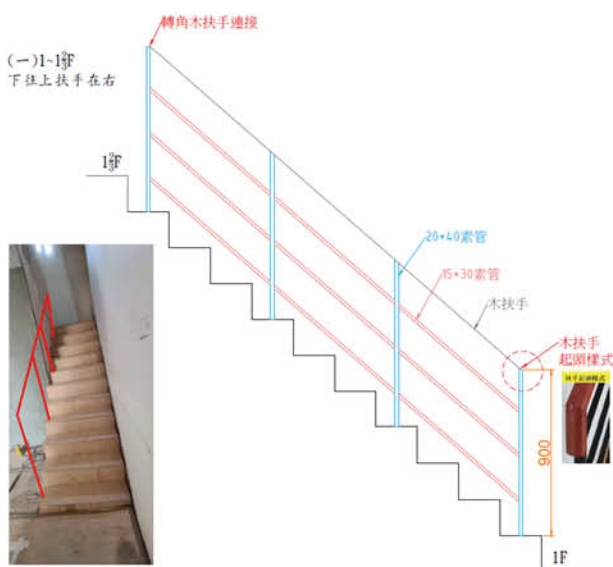

告別憑空想像，用專業圖面確認每一個細節

一般傳統鐵工常常因為口說無憑，導致成品與想像產生巨大落差。

結果出來的成品線條不到位，比例不協調，甚至難以對業主或自己交代。

正邦堅持在動工前，會先為您繪製專屬圖面，把尺寸、比例、造型都落在紙面上，讓你能提前看見未來的樣子，再進入施工。

這份精準，可以讓您省去無數的後悔與妥協，既然要做，不如一次到位。

找正邦，讓想法真正成形。



*圖中色彩僅作結構辨識示意，最終呈現的質感與細節，將依現場施工成果為準。

如何選擇最適合我的固定方式？

這取決於您的樓梯結構、空間大小與設計風格。立柱式穩固且風格多樣；側釘式視覺簡潔、不佔用踏面空間；牆面固定式則最節省空間，適合狹窄的樓梯。



極簡黑鐵扶手 | 勾勒生活的純粹線條

此案以纖細黑鐵線條打造樓梯扶手，讓結構與建築融為一體，
在白色牆面與木質地板的映襯下，更顯俐落純粹。
簡約卻不失存在感的設計，使空間在安全與機能之外，
多了一份優雅的建築韻律，讓日常生活流淌於光影與線條之間。

C9E-1068



C9E-1076

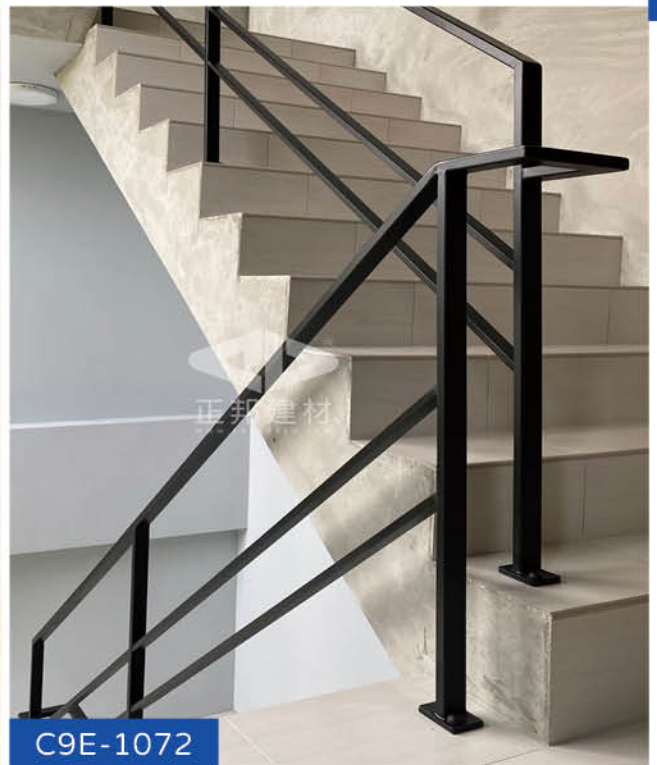

C9E-1072

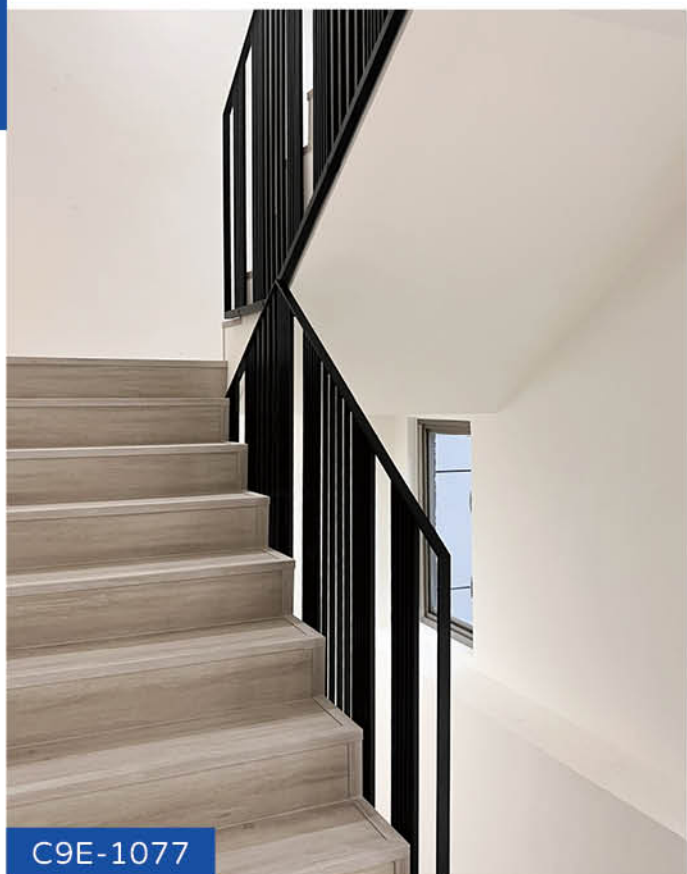



C9E-1079



C9E-1054

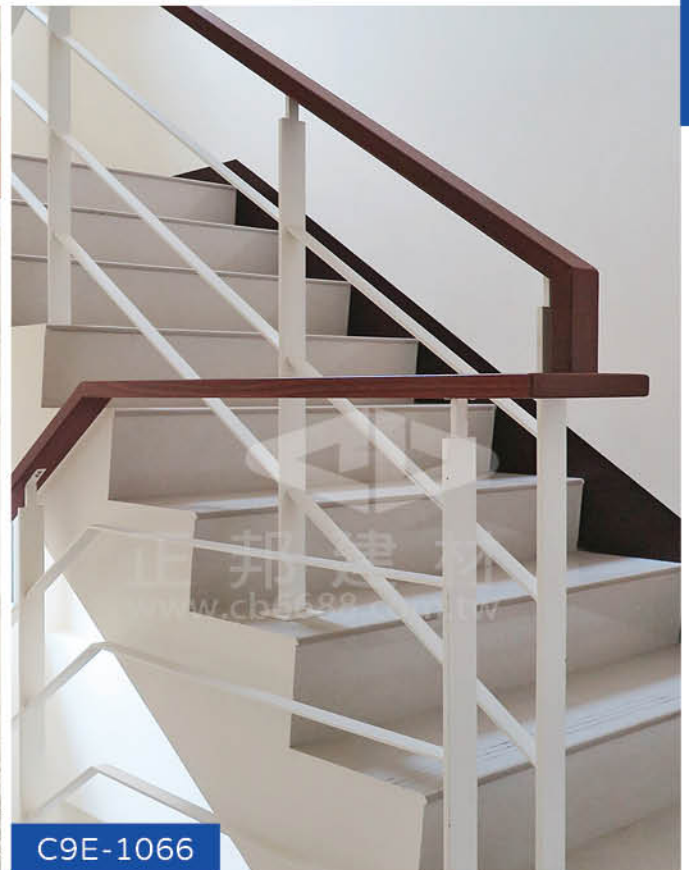

C9E-1066





C9E-1006



C9E-1063



C9E-1073

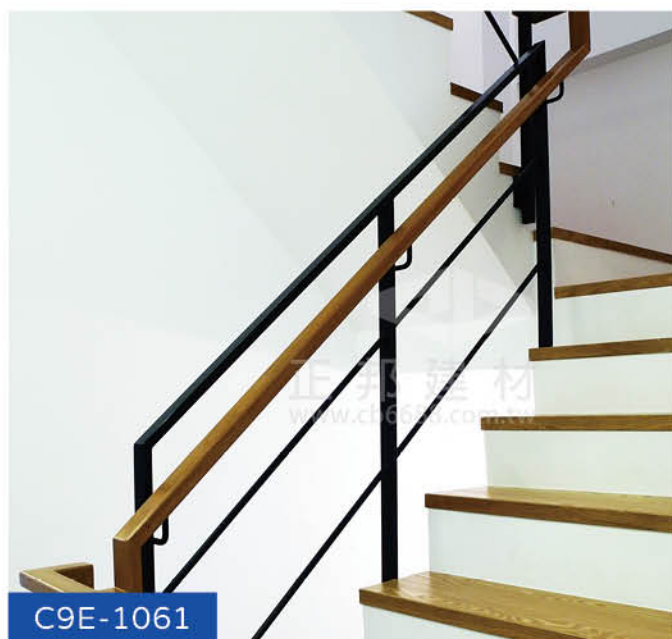
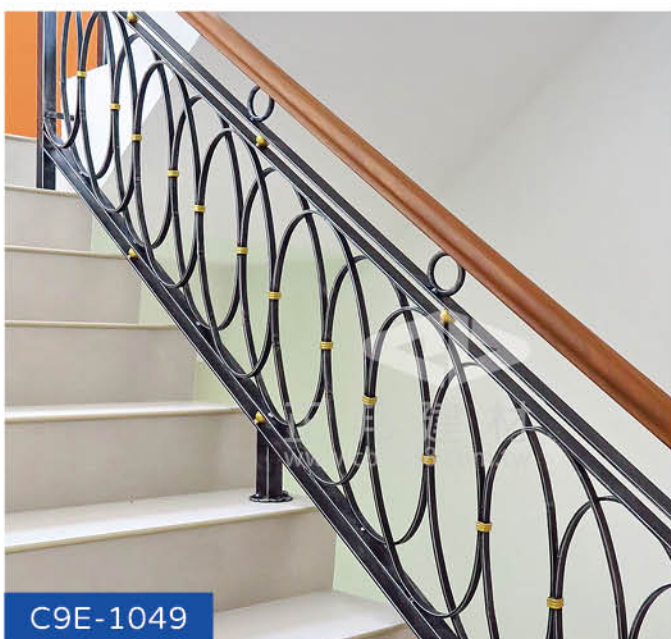
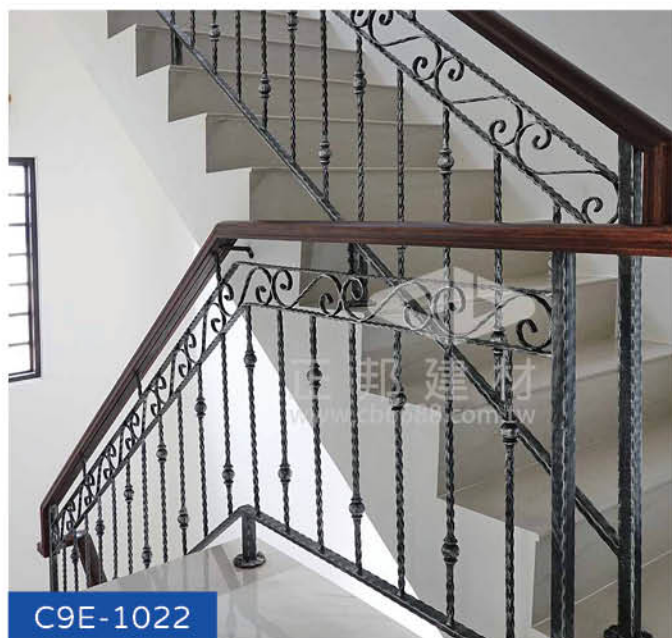
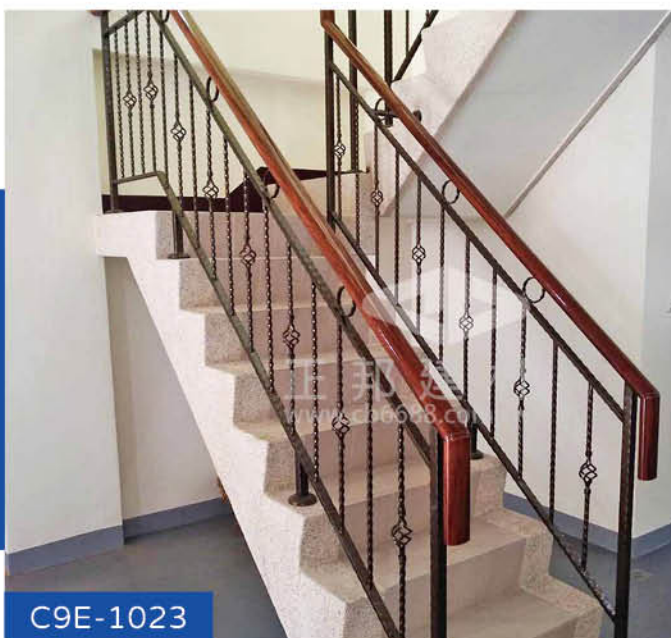
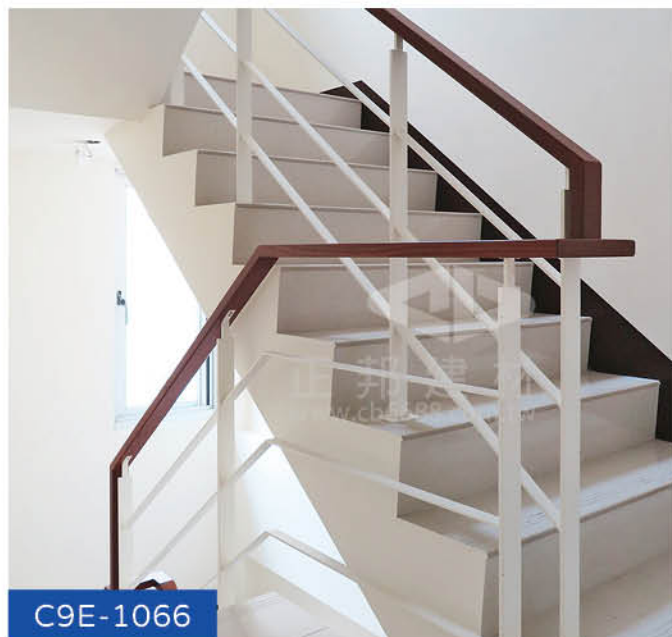



C9E-1060



C9E-1059



C9E-1057

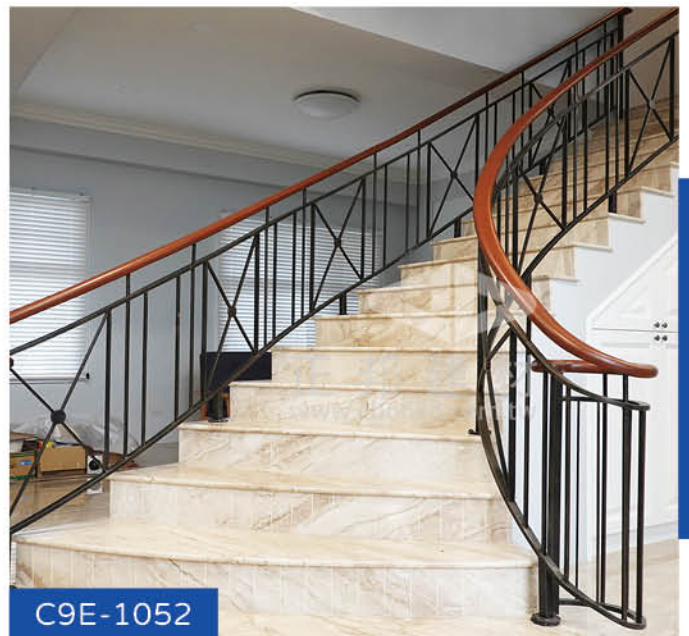

C9E-1052

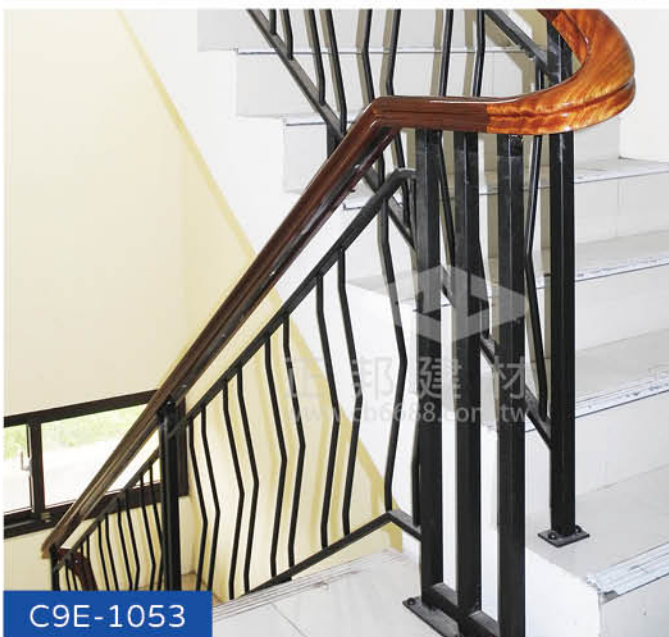

C9E-1053

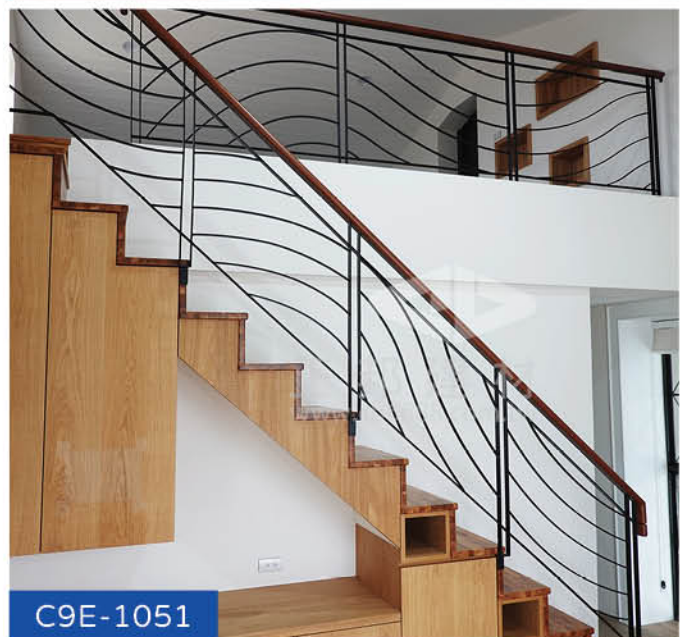

C9E-1051

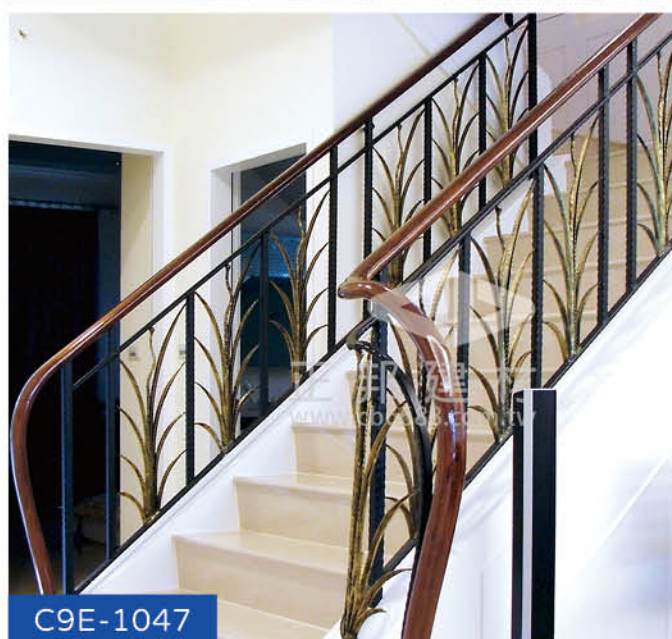
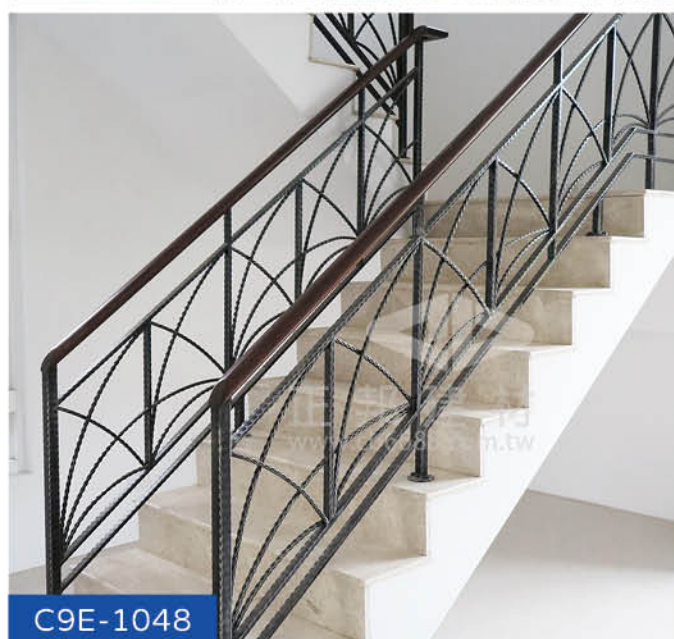
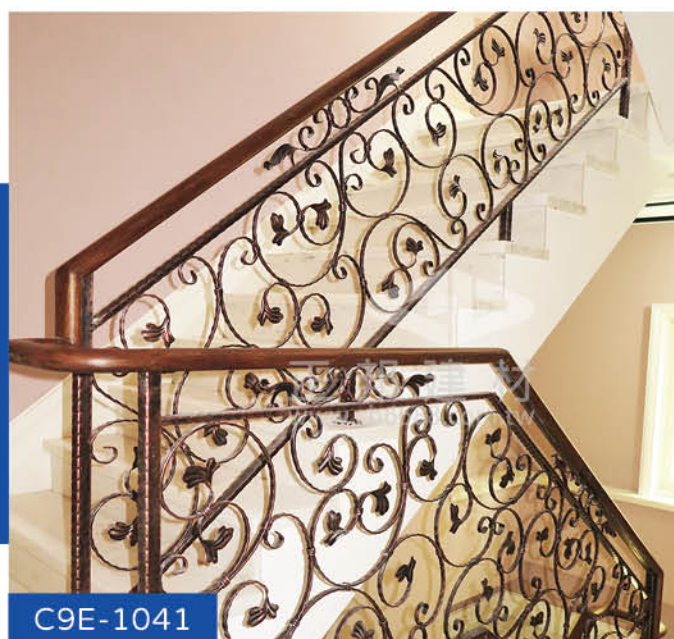
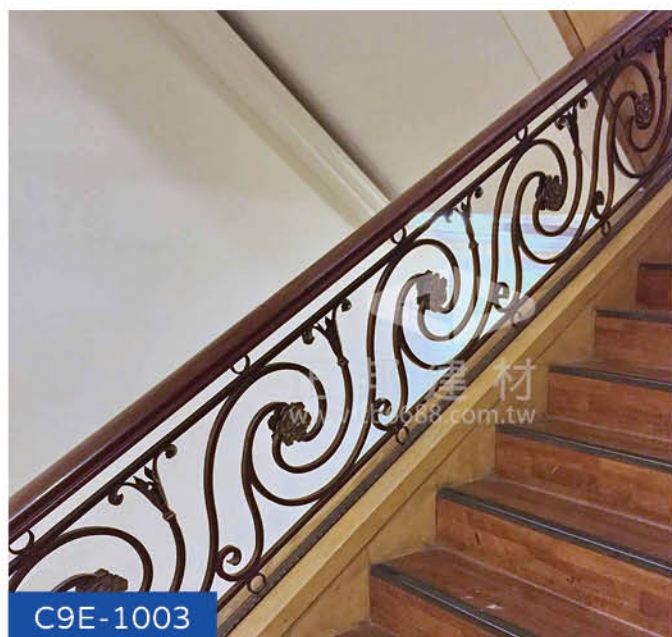
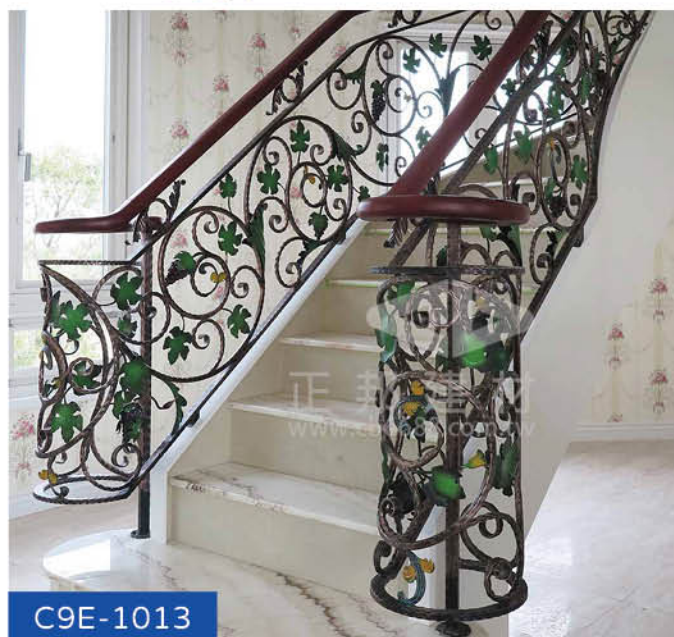



C9E-1040

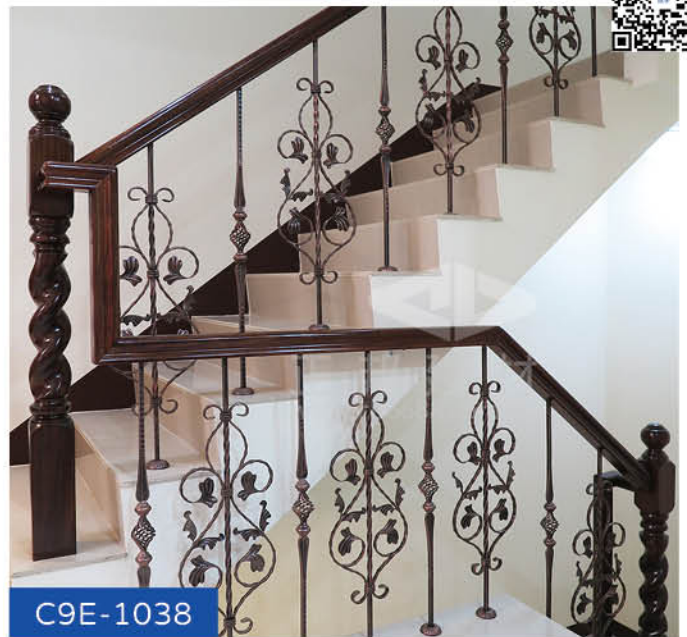

C9E-1038

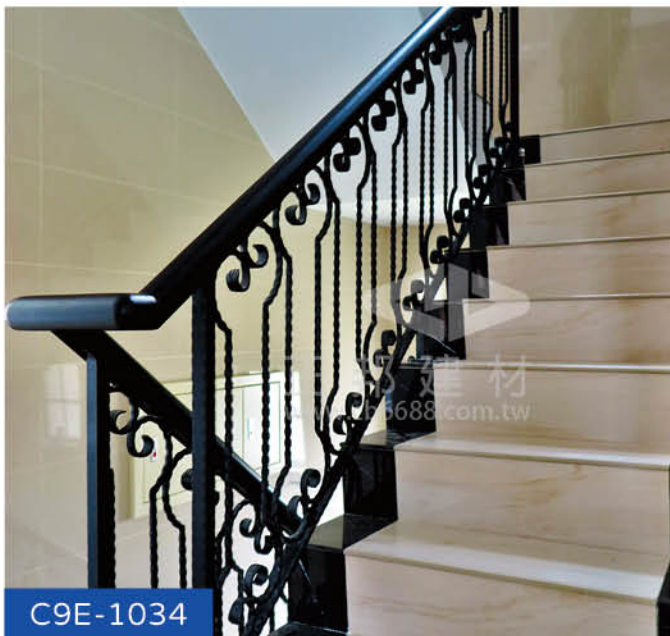

C9E-1034



C9E-1033

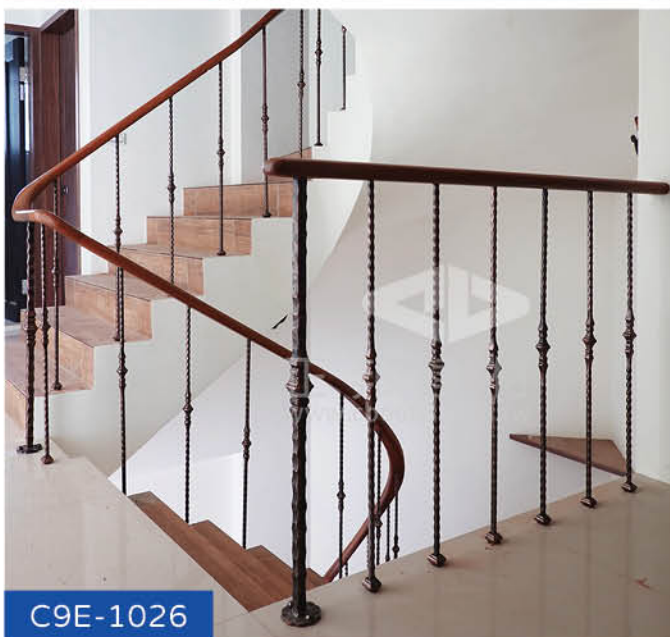

C9E-1026

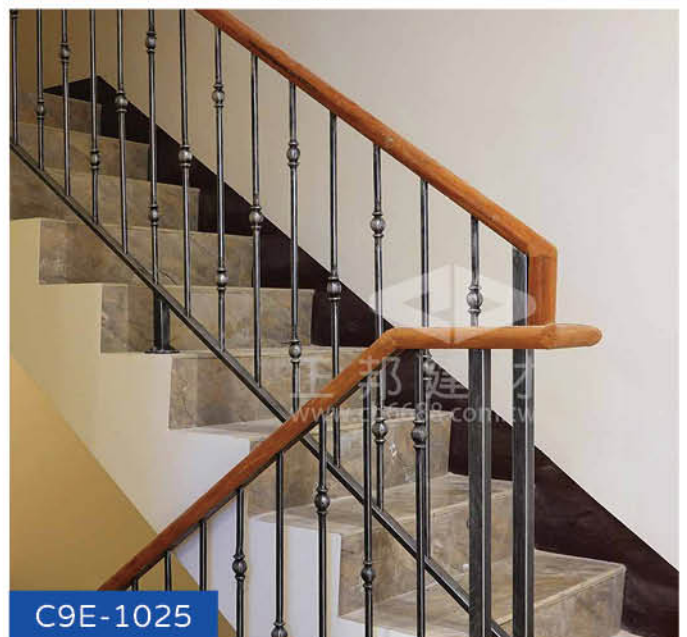

C9E-1025

C9E-3026

戶外樓梯扶手

室外用件採用熱浸鍍鋅工法，從內而外抵禦嚴苛的戶外環境。正邦的戶外型壓克力面漆採用頂級的壓克力-硝化纖維（NC）材質。與一般耐候性較差的塗料不同，我們選用的是能抗日曬、不易變色脫落的926壓克力醋酸纖維素面漆，專為戶外環境設計。這層面漆能有效抵禦嚴苛氣候，確保鐵件色彩飽滿持久。



C9E-3025

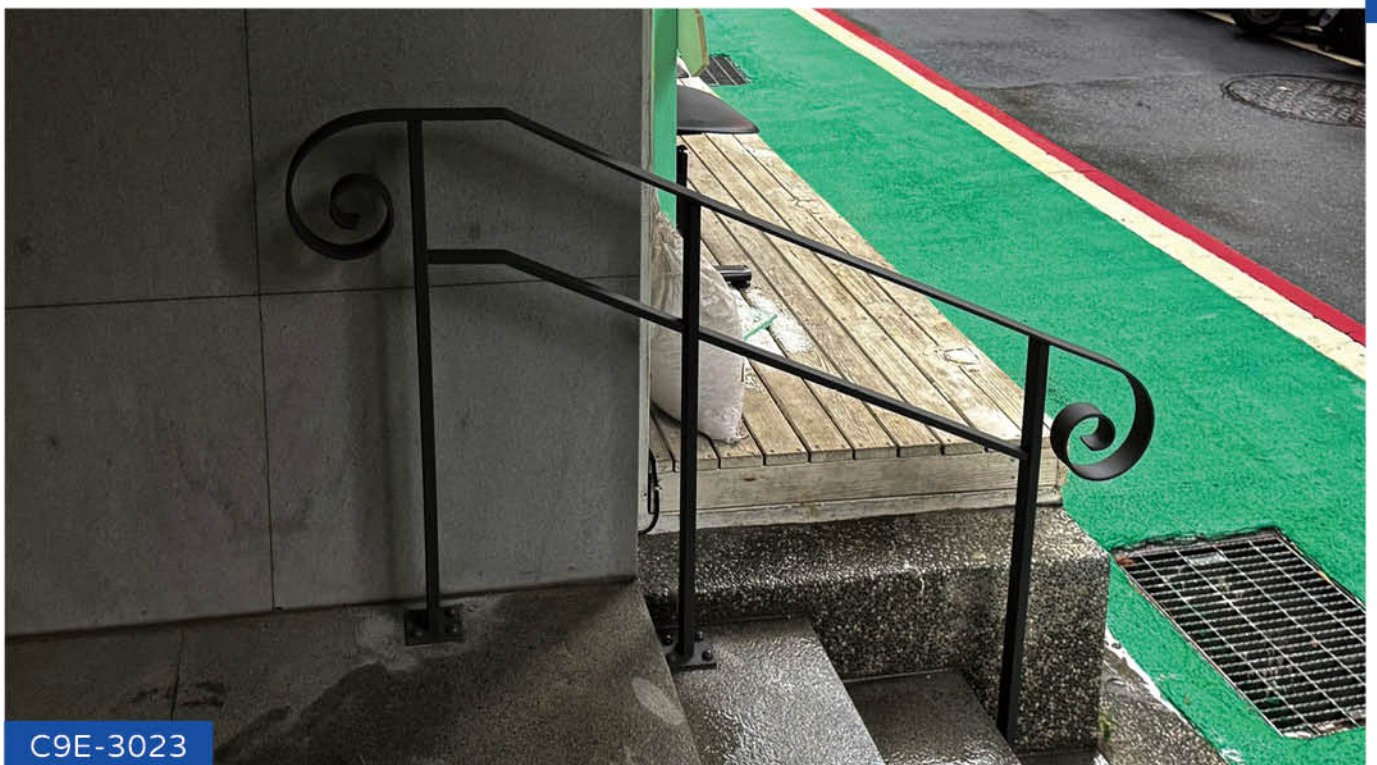

C9E-3023

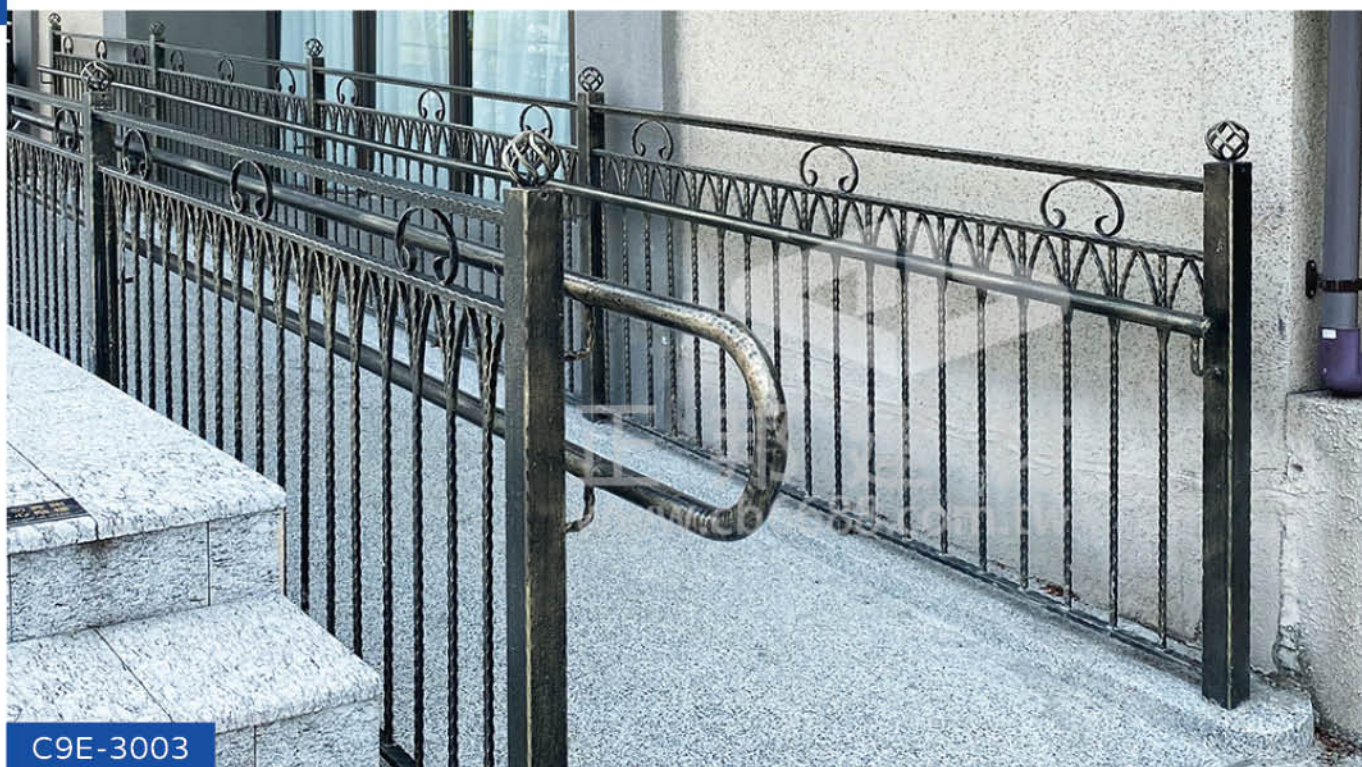
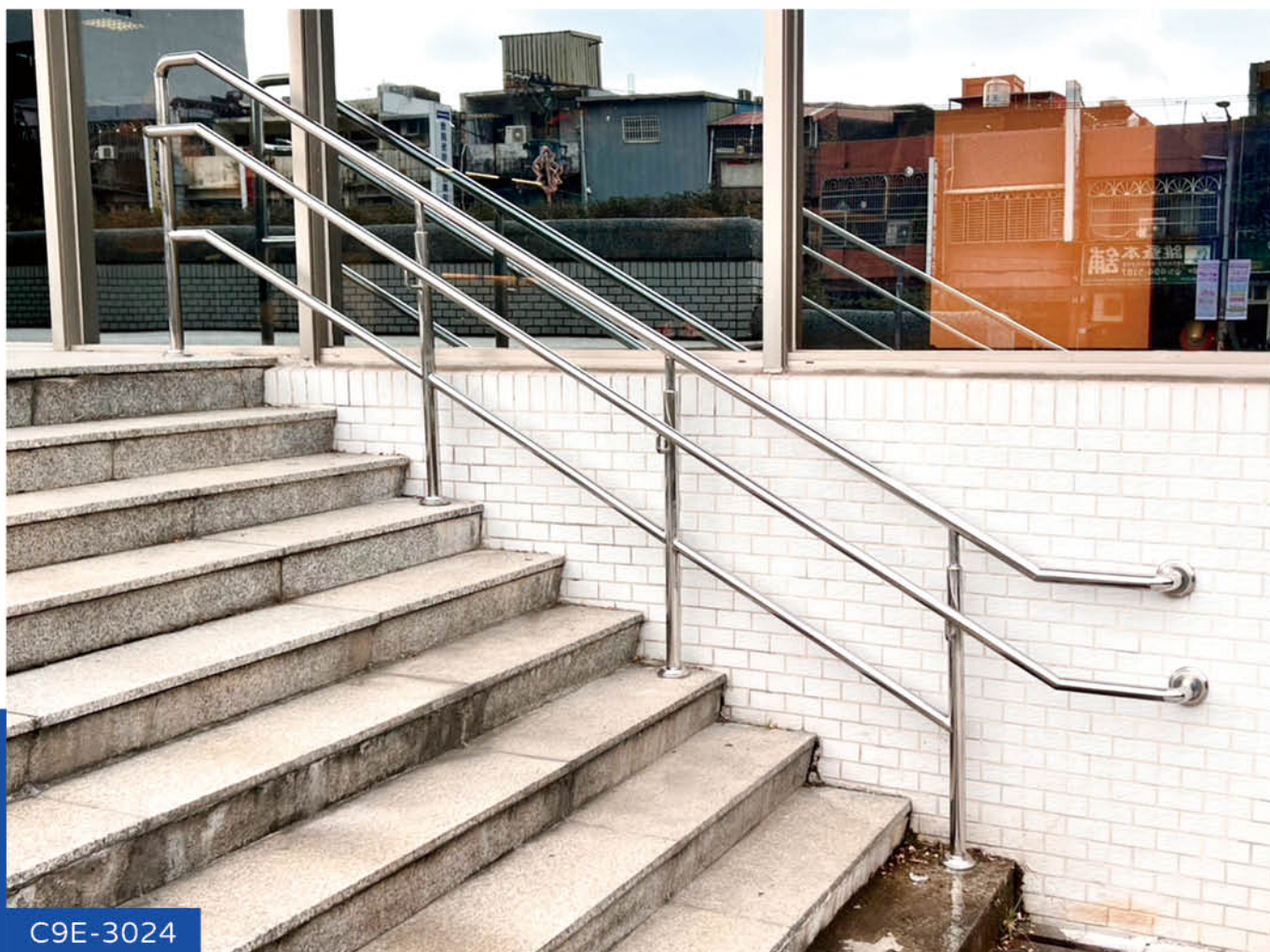



C9E-3004

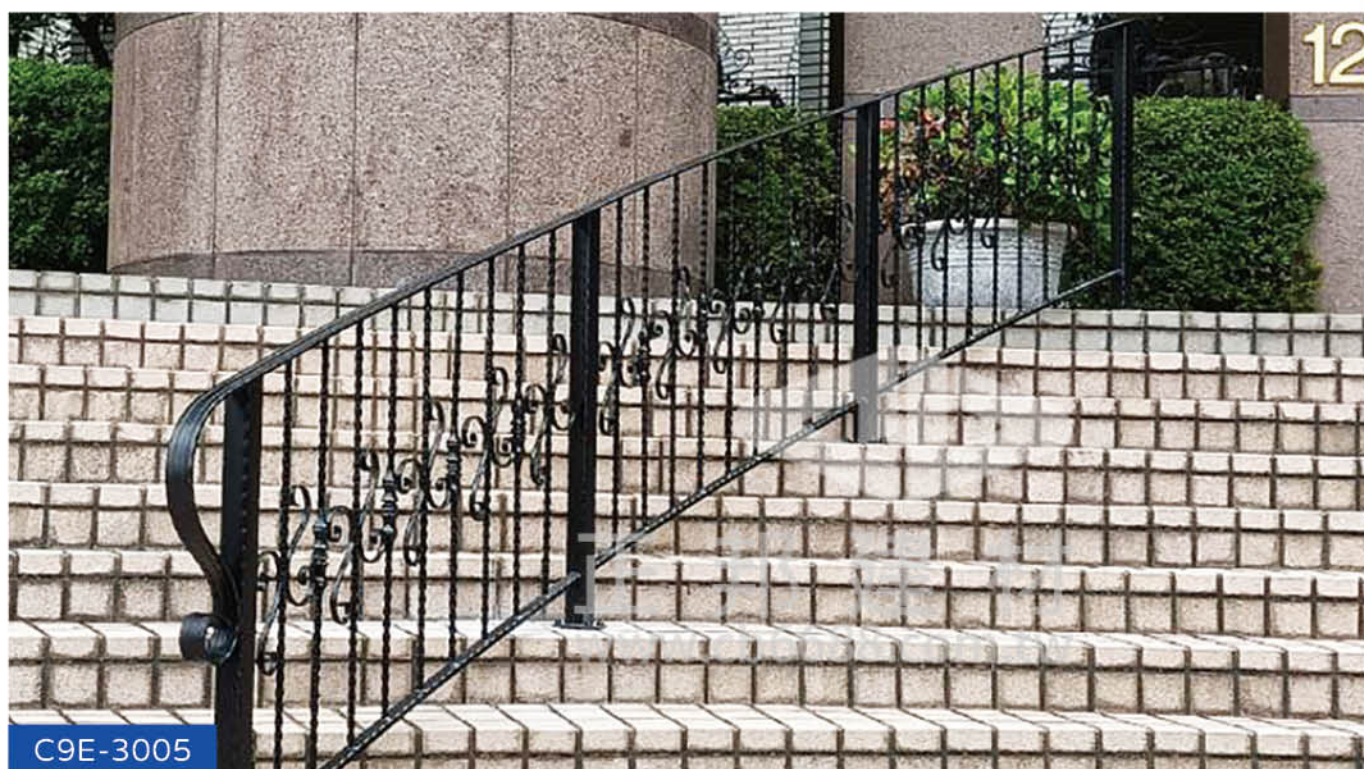

C9E-3005



C9E-3018

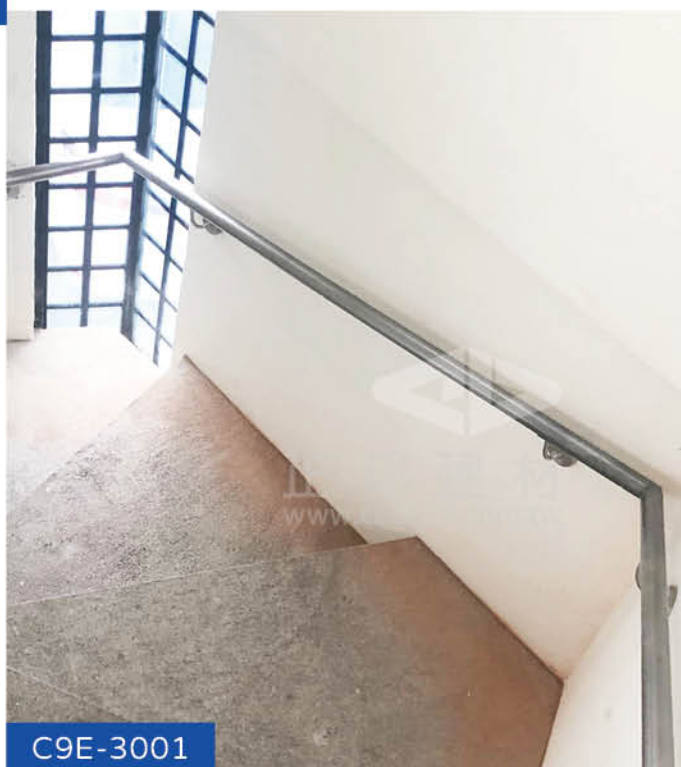

C9E-3001

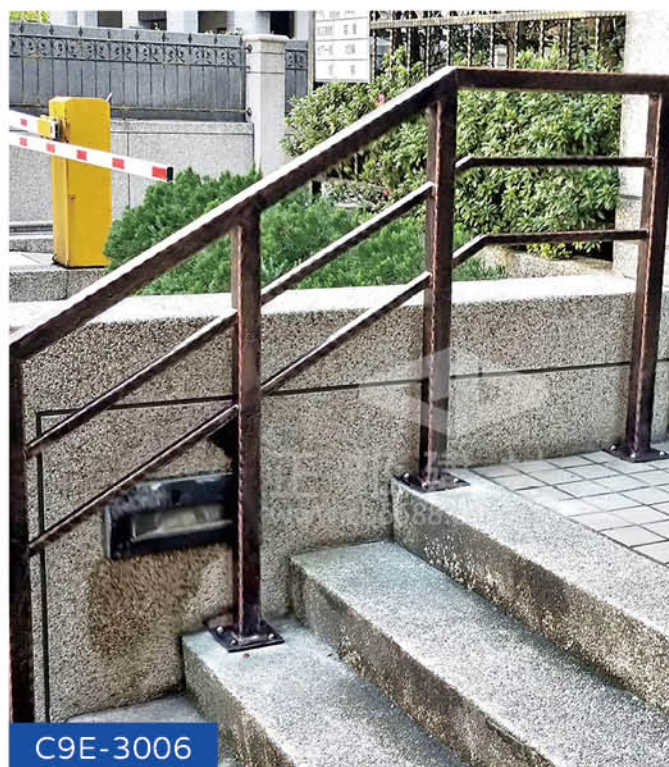

C9E-3006



C9E-3019



C9E-3007

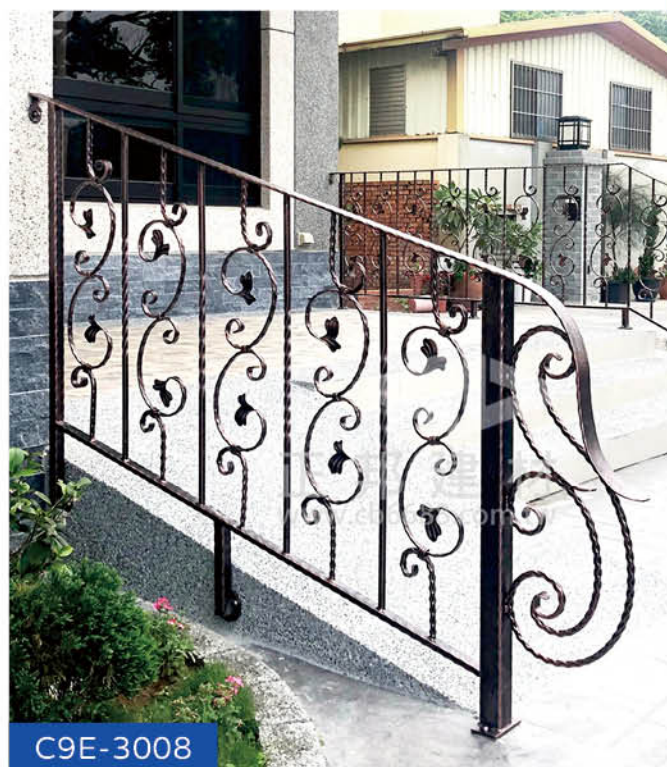

C9E-3008

C9E-4025

龍骨梯

頂級工藝，材質混搭的無限可能

正邦提供從現場丈量、設計討論、結構計算到專業安裝的完整服務
全方位服務，讓您無需擔憂任何細節，確保設計理念完美落地
只需安心期待一座完美樓梯的誕生
選擇正邦，就是選擇一個能將您對家的想像
具象化為一件件精品鐵件的專業夥伴



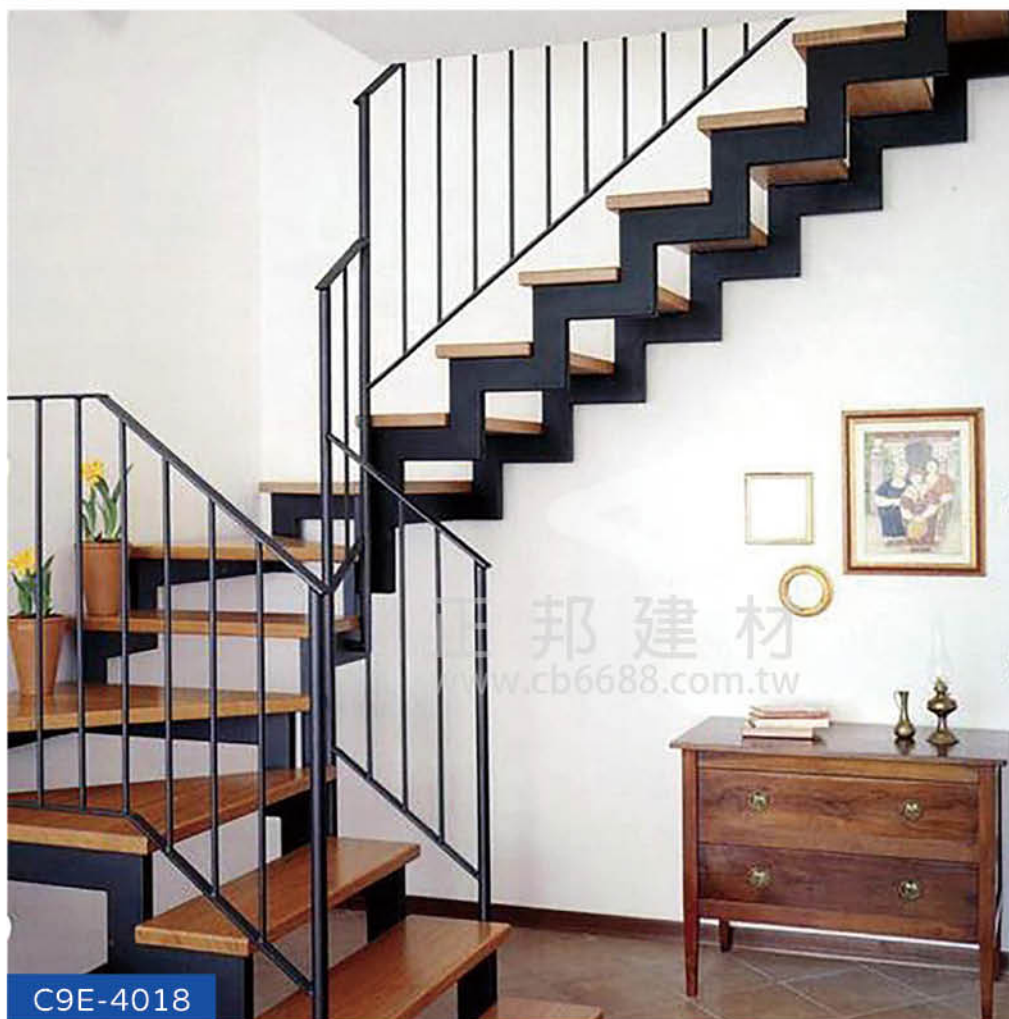

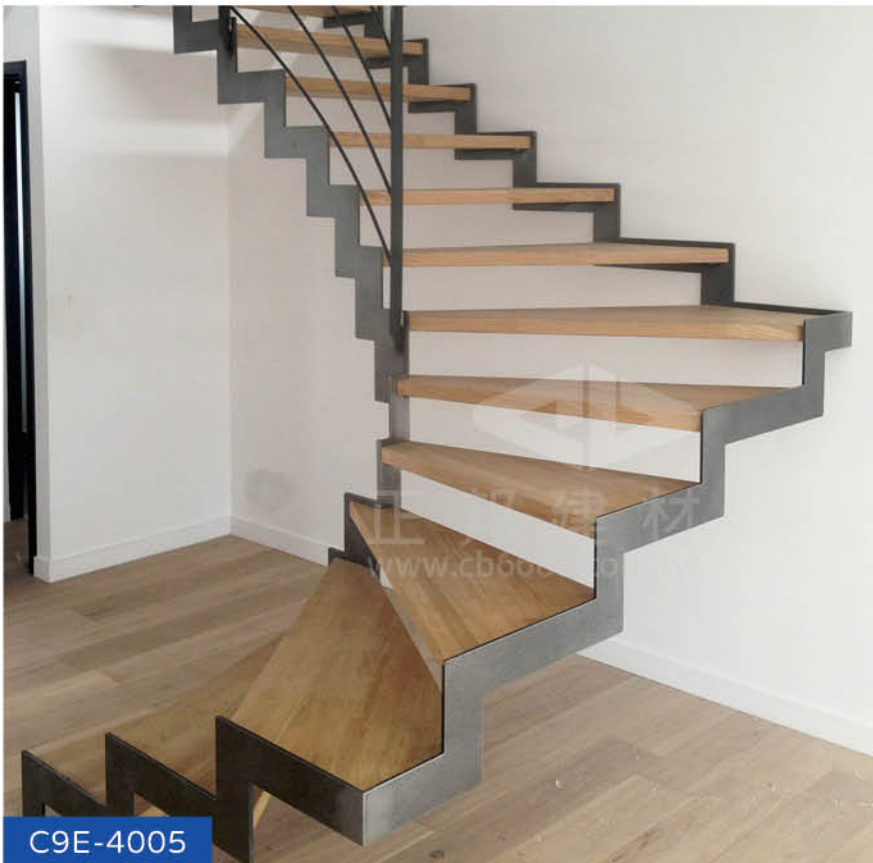

C9E-2010

玻璃樓梯扶手

極致通透，放大空間感

玻璃扶手最大的魅力在於其通透性，它能讓自然光線穿透，消除樓梯的沉重感，使整個空間顯得更加寬敞、明亮。這對於小坪數或採光有限的空間尤其重要，能創造出意想不到的開放感與流動性。

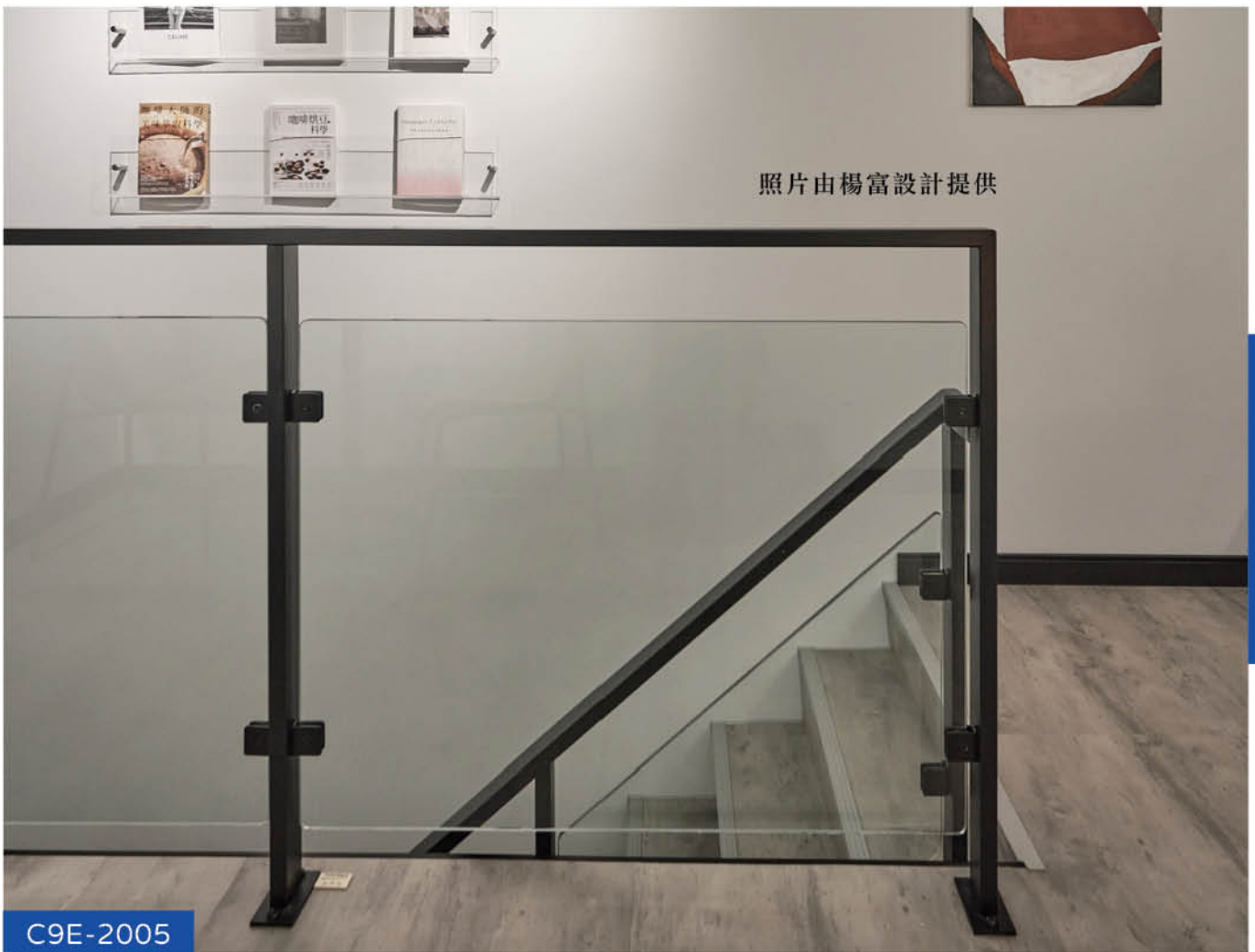

光影流轉，結構之詩：榮獲國際設計大賞的淬鍊之作

這座為楊富設計所打造的樓梯扶手，最終獲得國際權威 A' Design Award 的青睞，榮獲 Iron A' Design Award。這不僅是對設計師卓越創意的肯定，更是對正邦鍛造「傾聽所需，完美呈現」品牌哲學的深刻註解。它告訴我們，當工匠的雙手能精準回應設計的宏大願景，當品質與工藝交織，每一件作品都能在時間裡留下值得珍藏的印記。

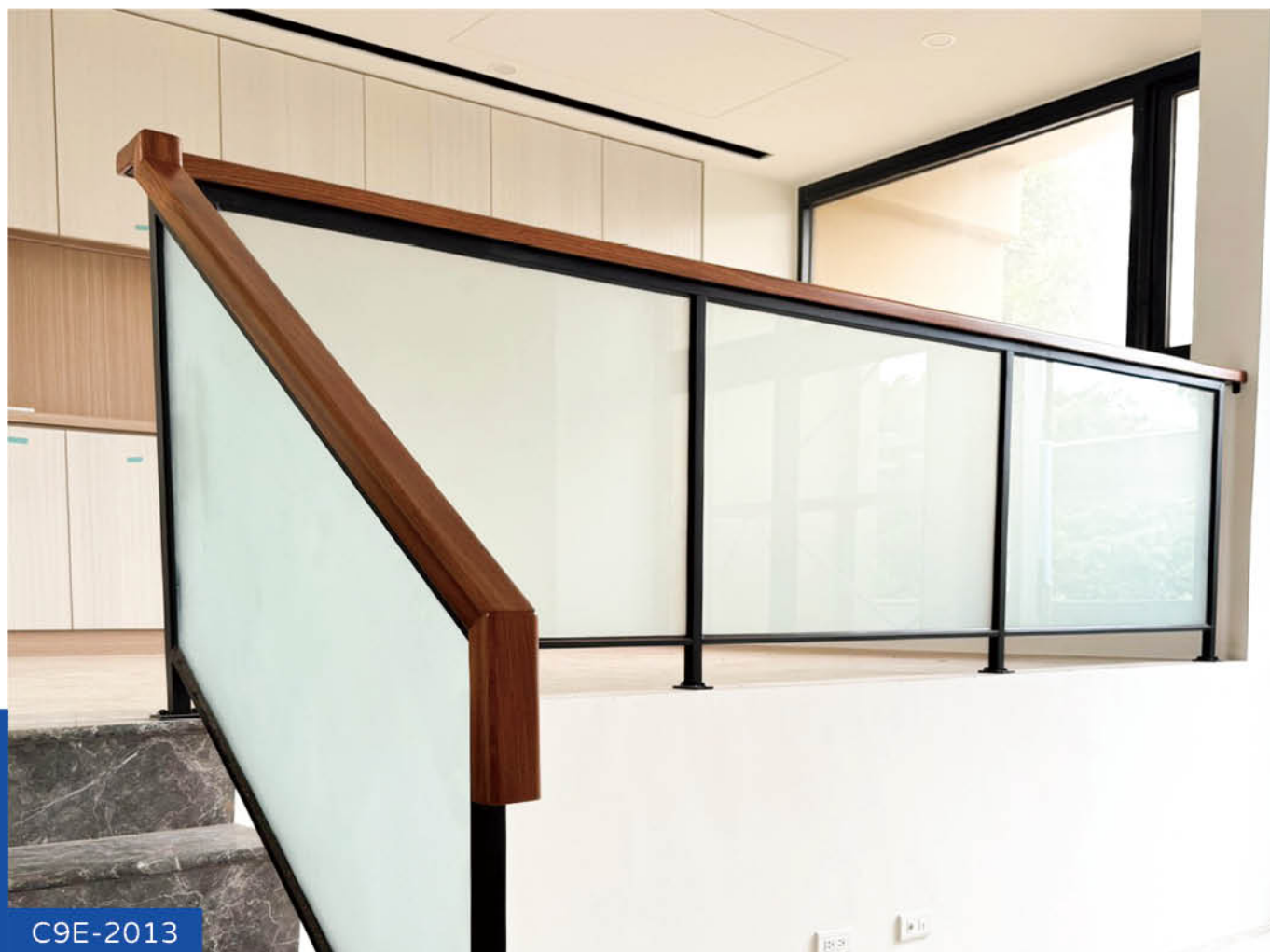

C9E-2013



C9E-1076



C9E-1072



C9E-2012

側釘固定

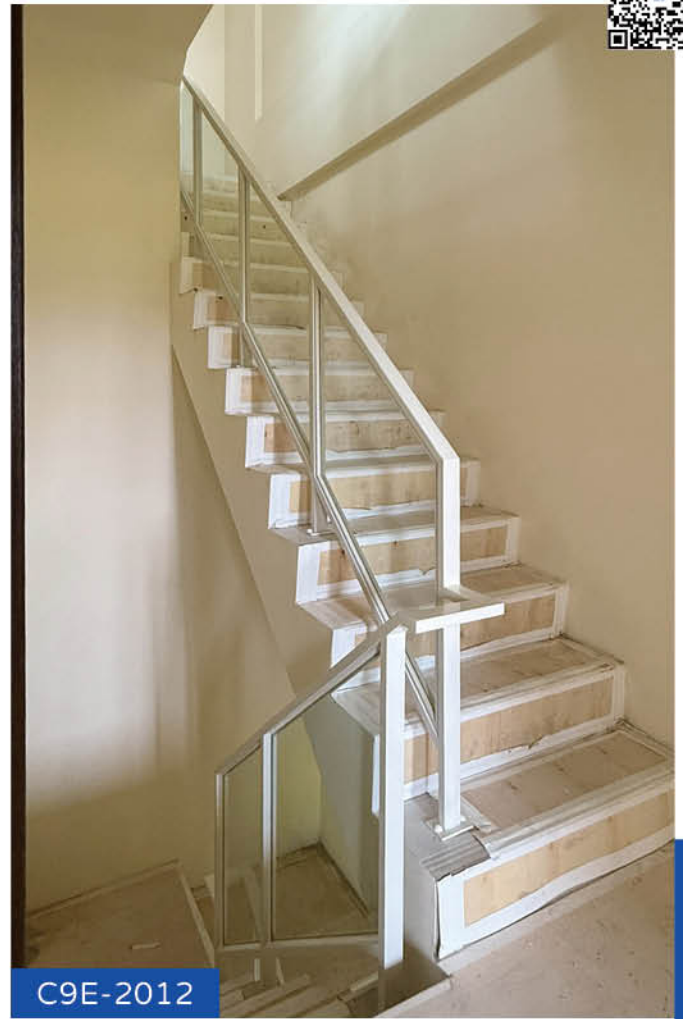

C9E-2012

立柱固定



C9E-4024

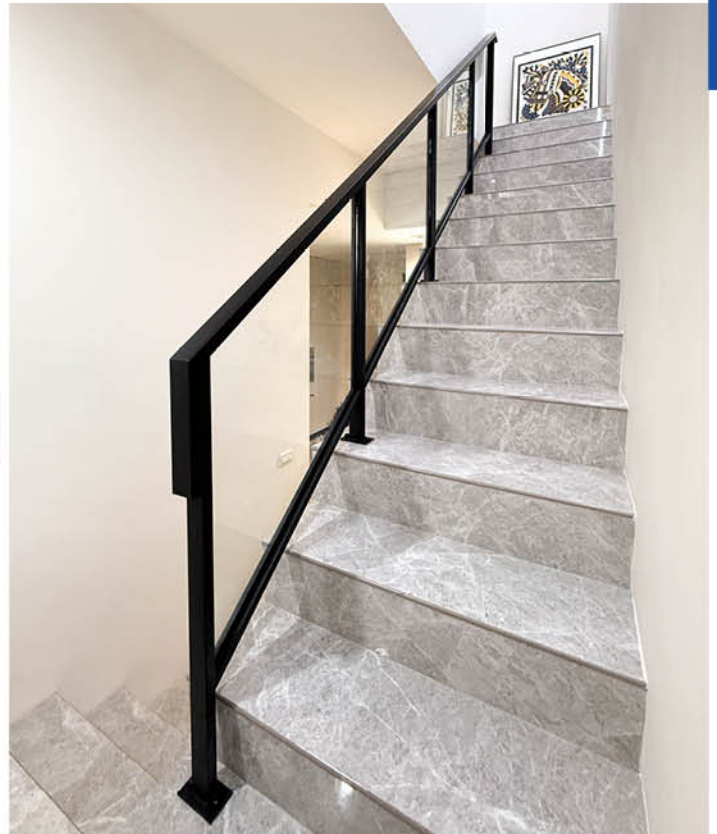

C9G-1002

雨遮

每一道線條，都是設計

選擇正邦，不只是做一片雨遮，而是為建築量身打造立面設計。
我們不做制式化產品，而是透過 結構 × 多樣化玻璃材質，
將功能、防護與美感結合，打造出專屬於您的空間表情。
這就是只有正邦能做到的差異。

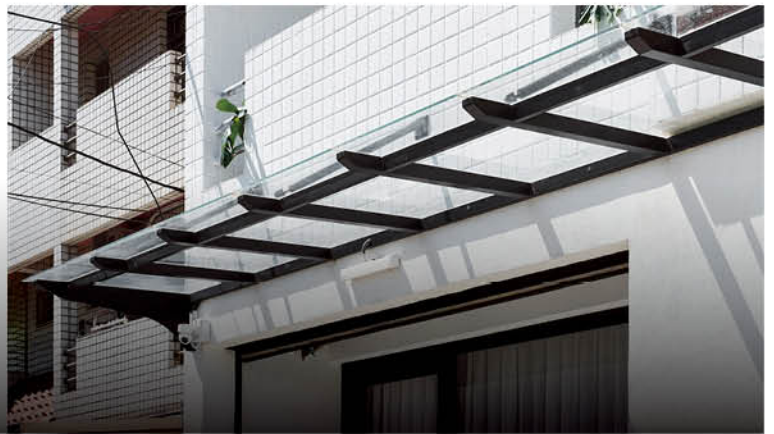

C9G-1002

優白玻璃雨遮 | 不鏽鋼結構 × 光影純粹

此案採用 不鏽鋼結構+10mm 優白強化玻璃，兼具防鏽耐候與俐落線條。

優白玻璃避免綠色偏色，讓光線純淨自然，呼應屋主（攝影師）對光的精準要求。

正邦提供全方位客製，材質與色系皆能依需求打造，讓安全與美學一次到位。



C9G-1002

風格的延續，一站式鐵件設計，安裝更方便

在建築設計中，風格需要完整而一致的延續。

正邦鍛造提供一站式鐵件服務，從雨遮、鐵窗到大門與欄杆，皆可同步設計與製作。

透過統一的比例規劃、造型語彙與表面塗裝

讓建築立面展現和諧一致的美感，同時兼顧結構耐久與實用功能。

選擇正邦，不只是購買單件產品，而是獲得專業完整的鐵件系統方案。



一站式訂製，從雨遮到鐵窗皆能呼應，線條與比例在統一中勾勒出專屬的設計秩序





雨遮像透明的羽翼，替灰磚農舍添上一抹輕盈，讓建築語言在低調裡延伸得更完整。

不只是遮雨，更是風格的延伸

坐落在田野間的灰磚農舍，
屋主想要的，不只是遮雨的棚架，
而是一道兼具實用與美感的設計。

它不只是為了遮風避雨，
更必須融入建築本身的語彙，
讓整體風格延伸得更完整。

我們為此選用了 10mm 灰色強化玻璃，
透明卻不單薄，堅韌卻仍保有輕盈。





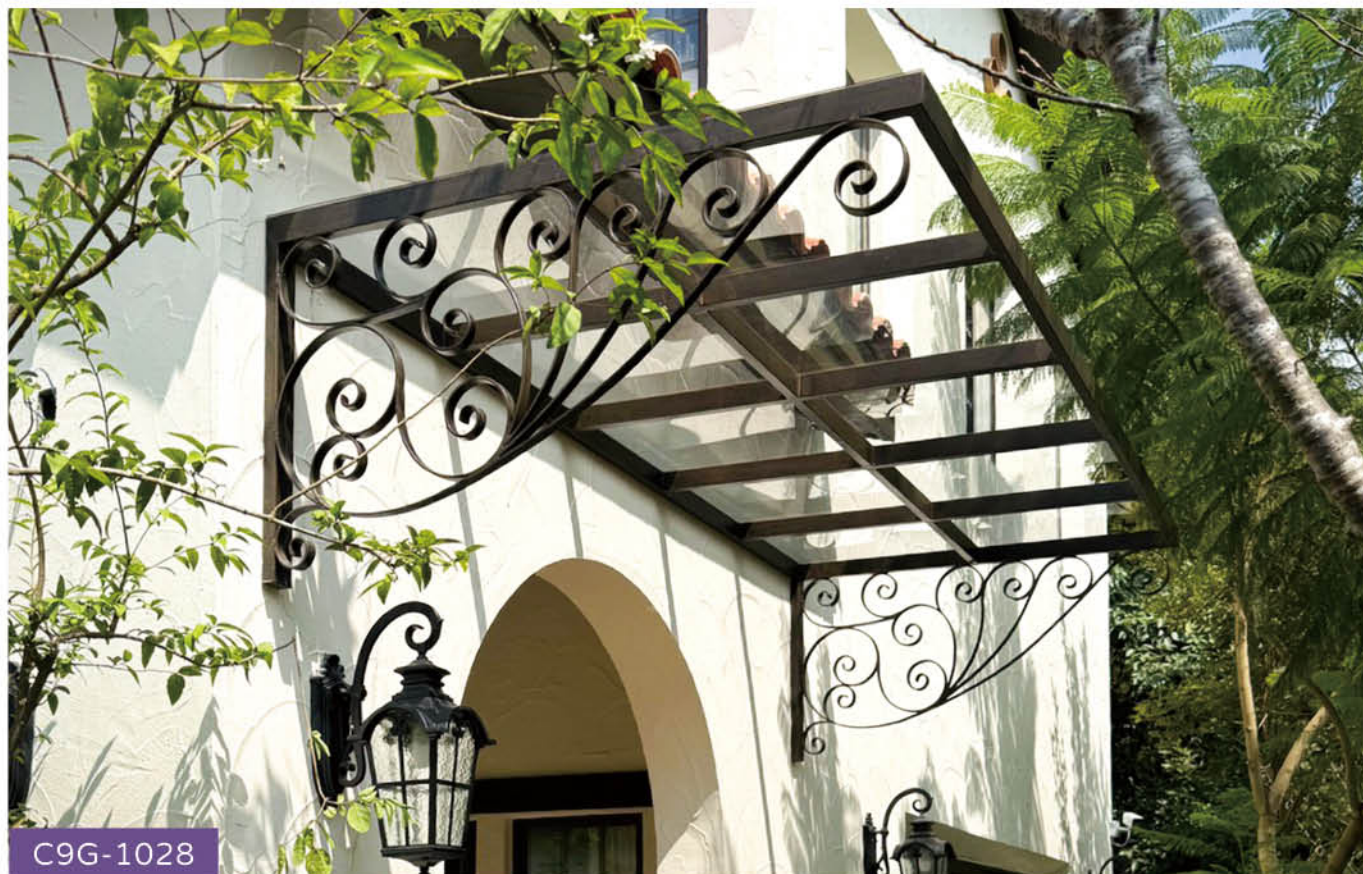

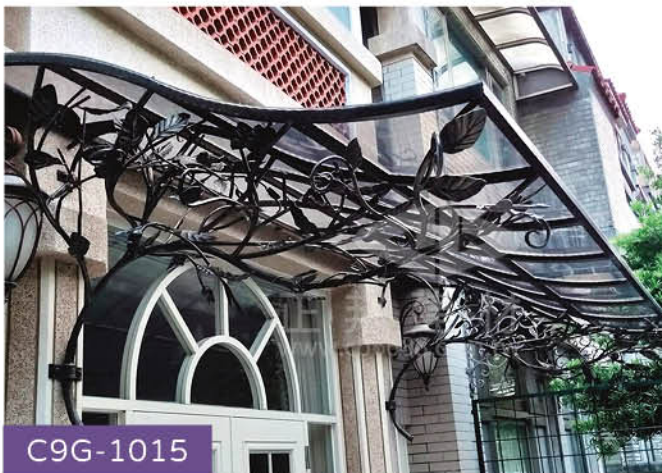
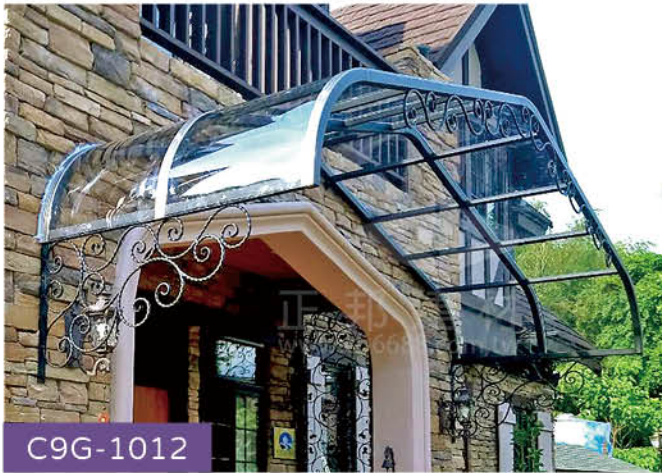

雨遮(有立柱)

立柱式雨遮是一種實用且設計彈性極高的結構，其應用場景廣泛

住家：可作為車庫、庭院休憩區或門口玄關

商業空間：可作為餐廳戶外用餐區、商店入口或商場走道

它不僅能提供有效的遮陽避雨功能，更能透過不同的材質與造型，完美融入各種建築風格，同時提升空間的功能性與美感

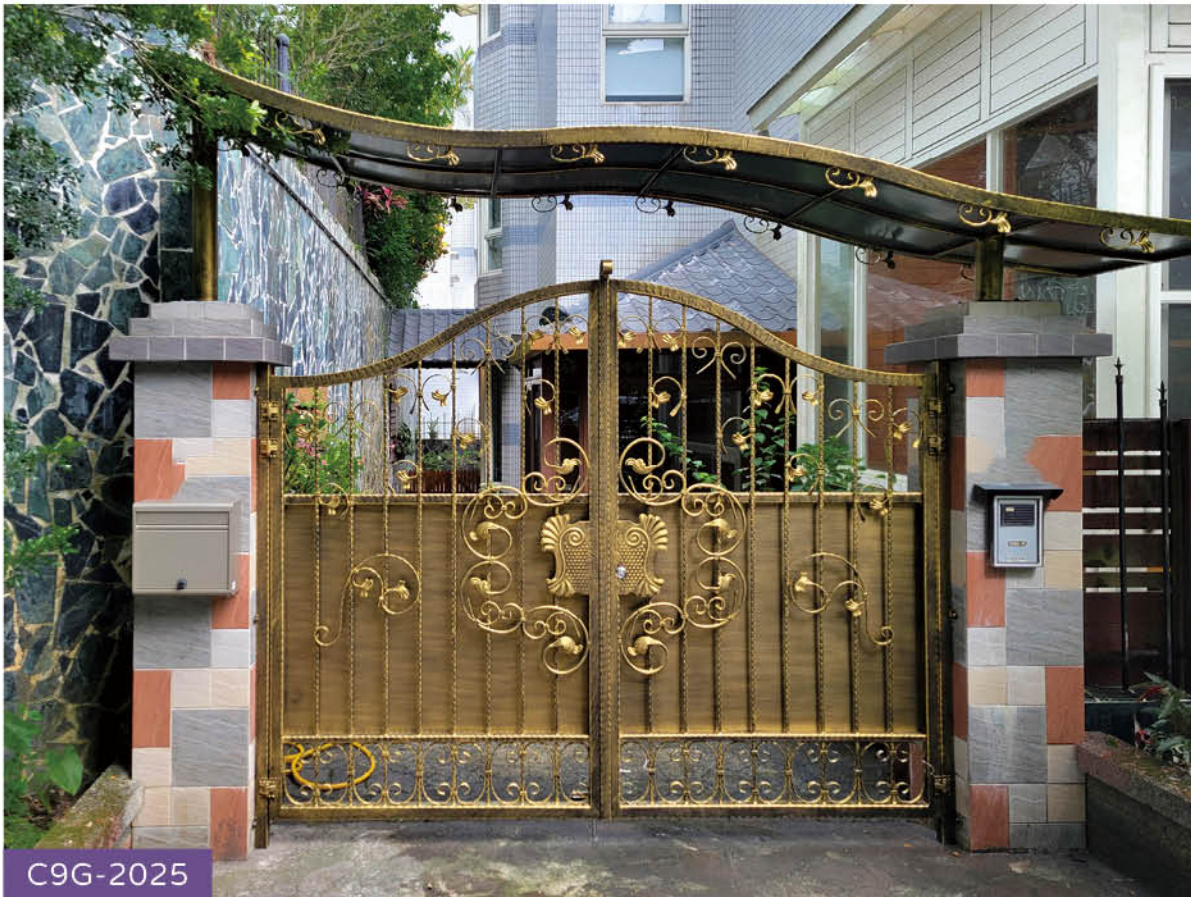

C9G-2025

雨遮，不只是功能，更是整體設計的一環

市面上常見的雨遮多為固定樣式，難以與建築風格完美融合。

由於正邦專精於各式鐵件，無論是庭院大門、圍牆，或是窗花，都能一併為您設計與製作。這讓雨遮不再是獨立的個體，而是能與家中所有鐵件形成和諧且統一的視覺風格，讓您的居家空間從庭院到門口，皆能展現一致性的品味與美感。

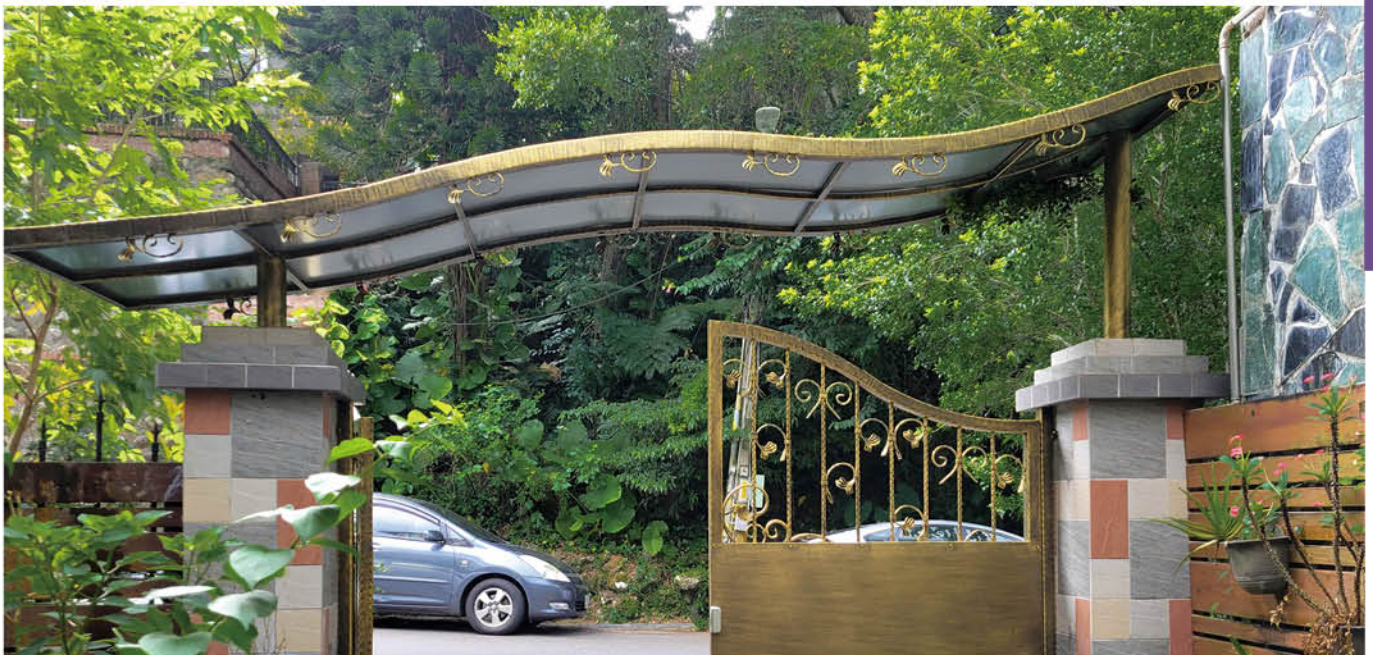





C9G-2017



C9G-2011

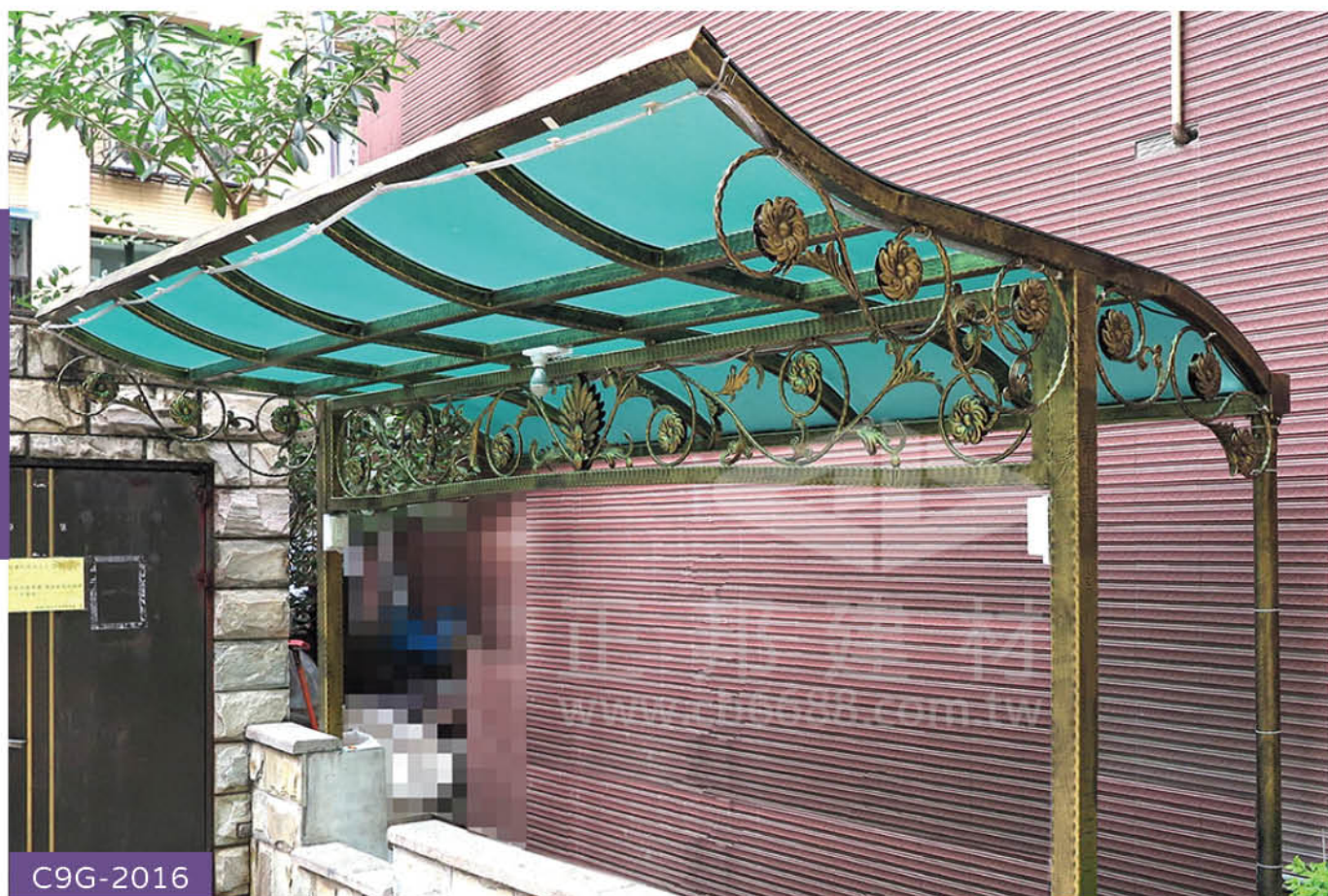
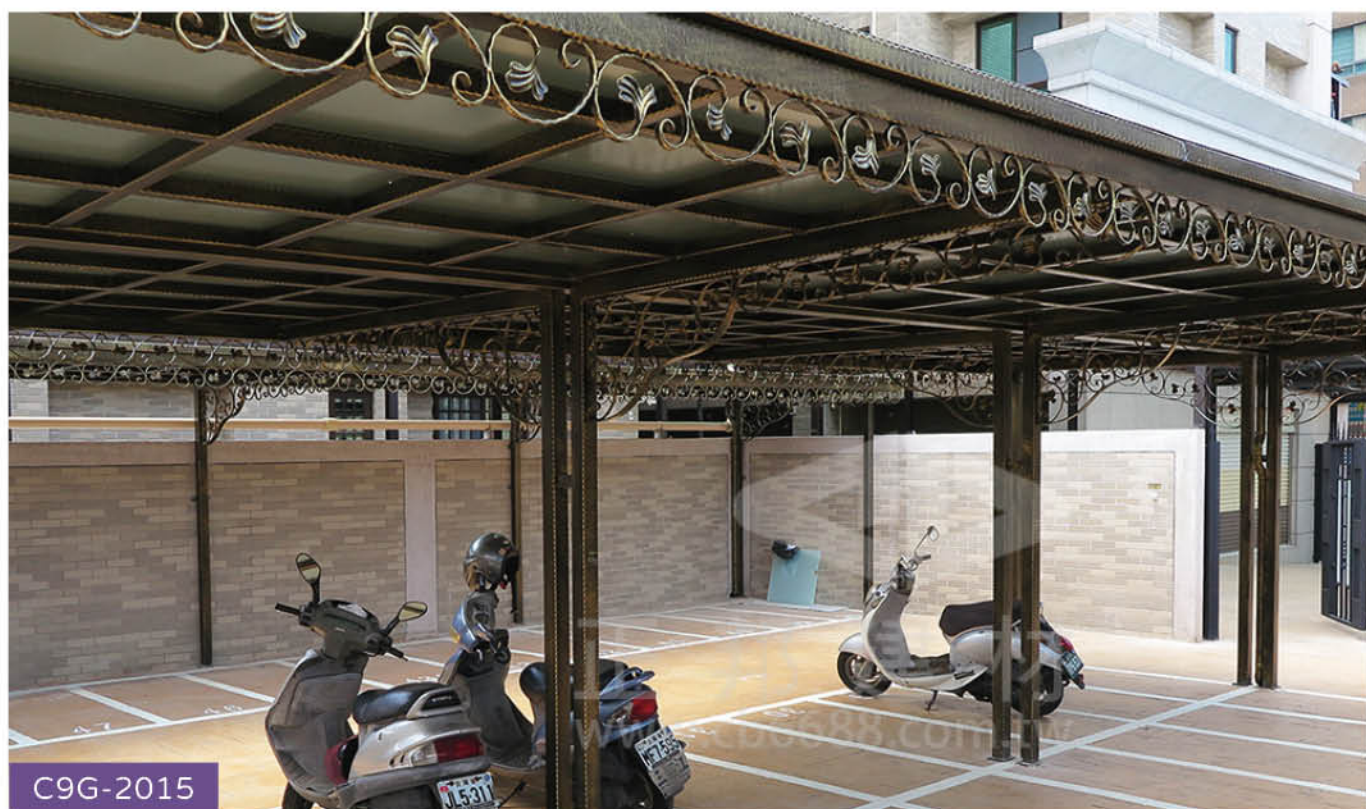

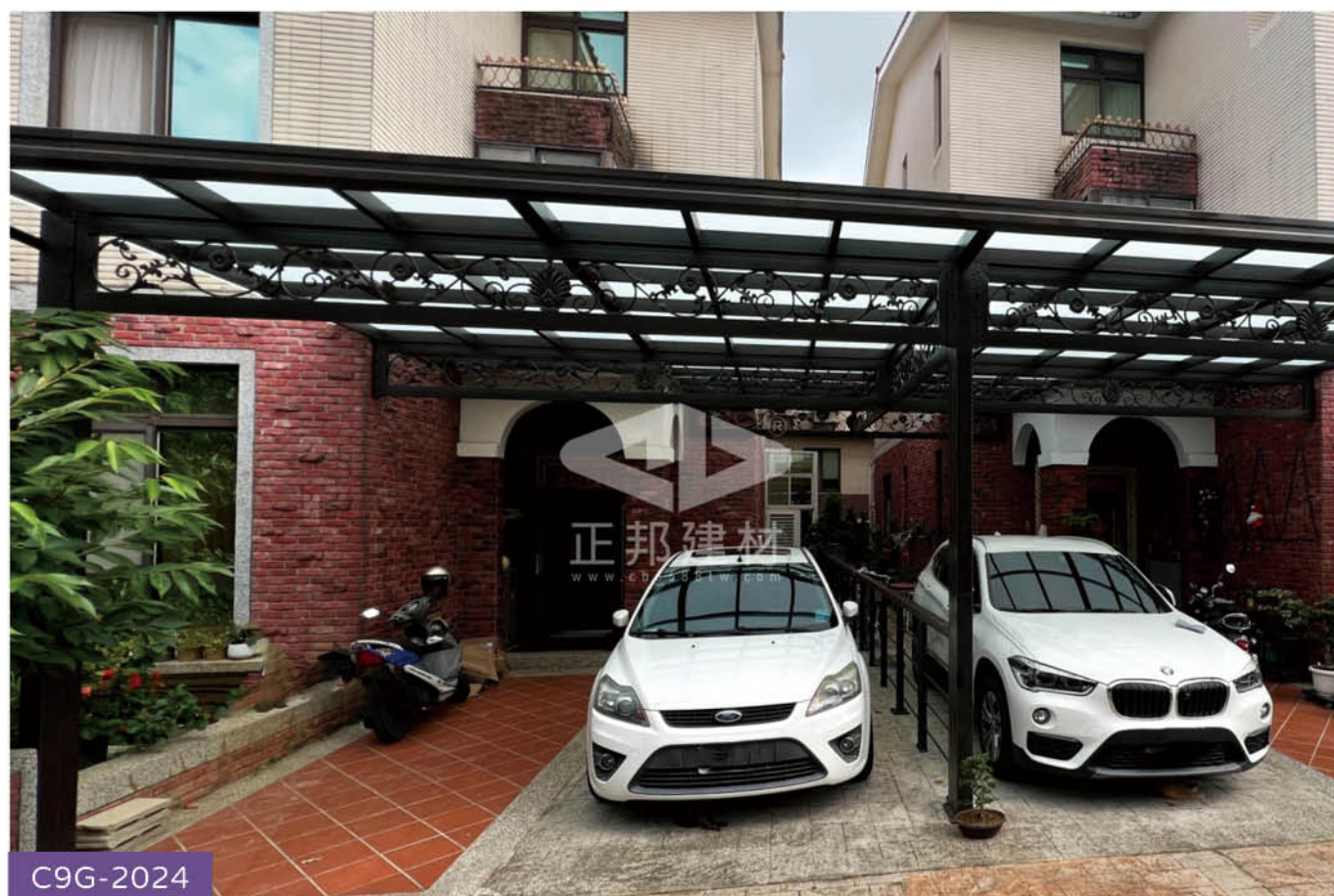
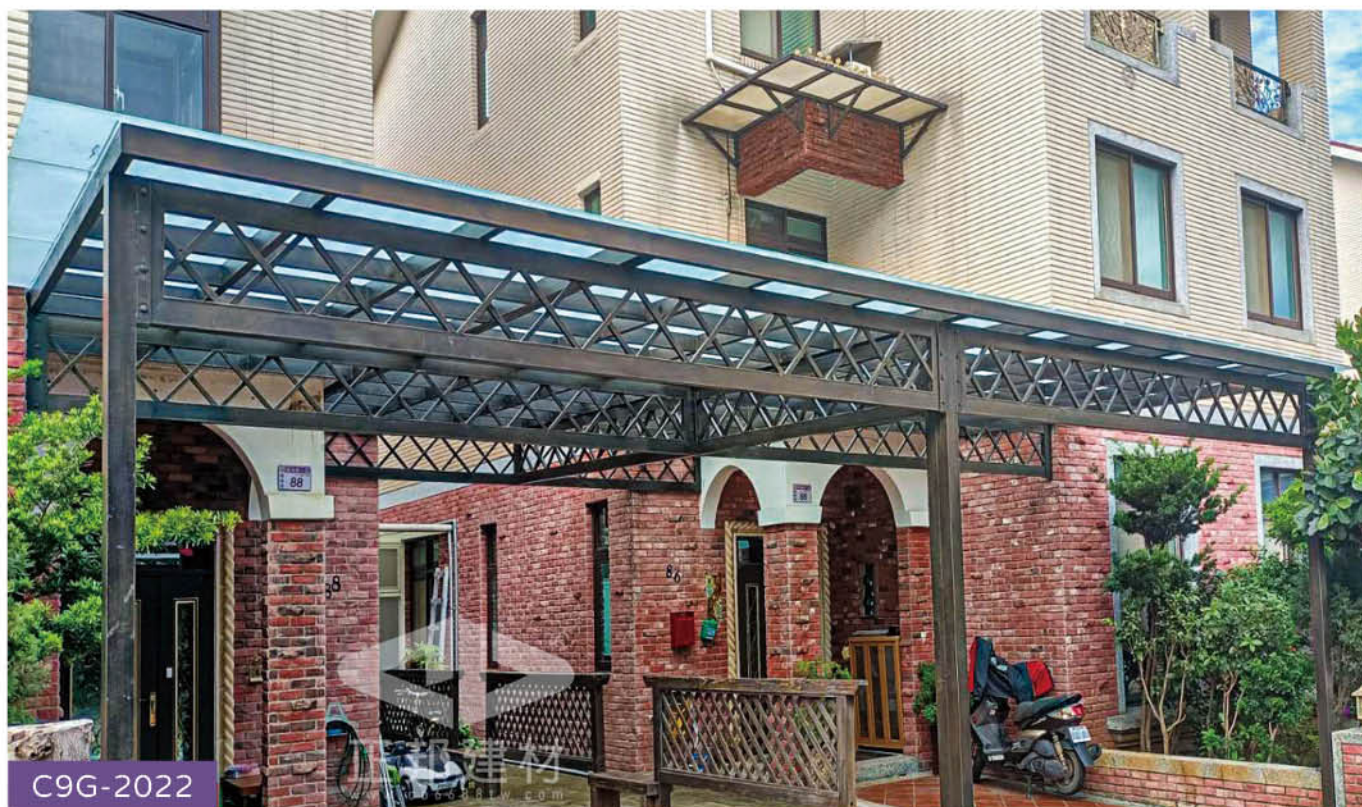







訂製鐵件

不論是空間裝置藝術、地標性景觀設計
還是特定主題的工藝需求，正邦都能以專業工法與量身訂製
將靈感具體化，讓它真實地矗立在眼前
世界著名地標化為鐵件藝術
自由女神、比薩斜塔、埃菲爾鐵塔、倫敦大笨鐘……
在觀光區與特色場館中，成為最吸睛的地標裝置



雅聞七里香玫瑰森林 × 正邦鍛造 | 裝置藝術鐵件系列

以雅聞七里香玫瑰森林為大型作品集，證明正邦在藝術鐵件領域的卓越能力。

將天馬行空的創意，轉化為實際且精緻的藝術品。這不僅需要精湛的手工鍛造技術與精準的焊接工藝，更需要對美的深刻理解與耐心。每一道弧線、每一個彎角，都經過反覆的推敲與測試，確保其在展現視覺美感的同時，也能承受戶外環境的考驗。





桃園蕭邦藝術會館 × 正邦鍛造 | 歐洲宮廷風格金屬工藝

蕭邦藝術會館矗立於城市之中，以巴洛克的華麗與哥德式的莊嚴，勾勒出一道格外顯眼的天際線。在這樣高難度的古典風格建築裡，正邦鍛造負責的金屬浮雕壁板與裝飾工藝，成為點亮全局的靈魂細節。從立面的金屬花飾，到塔樓邊界的裝飾線條，每一道雕工都必須精準呼應古典建築的比例，並同時考慮結構穩固與耐候性。正邦團隊憑藉嚴謹的工藝與施工管理，將金屬打造成層次分明的雕飾語彙，讓石材與金屬交織出典雅與奢華的氛圍。

這不只是裝飾工程，而是對古典藝術的一次再現與致敬。





新竹美國學校 × 正邦鍛造 | 校園地標裝置藝術

在新竹美國學校的入口，迎接每一位師生與訪客的，是一座極具存在感的裝置藝術標誌。

這不僅是一個名稱的呈現，而是一種精神的象徵。

正邦鍛造以精準的工法與結構設計，打造出宛如「美國村」般的大型地標裝置，

將「校名」轉化為校園的核心視覺，成為日常裡最具識別性的場景。





讓金屬與藝術共譜，一場永不凋零的盛宴

花卉的造型，以鐵件重新演繹，成為「永不凋謝的鐵花」

百貨空間裡，鐵花窗組構的展示屋，不僅是裝置藝術，更是場域的記憶點

書本意象的設計裡，線條宛如翻頁的動態，讓金屬擁有了詩意的流動感

正邦將「鐵件」視為一種敘事媒材，以其堅韌為筆，繪製出獨一無二的藝術篇章





建築 × 鐵件 × 精準方案 | 為實際需求而生

鐵件早已不只是附屬配件，從帶有歐式宮廷風格的造型護欄與燈飾，到精緻的造型變電箱裝飾，正邦鍛造以量身訂製的方式，將功能需求與美學設計融為一體。

歐式燈飾與造型欄杆，與石材外牆相互呼應，帶來華麗而典雅的氛圍；

不銹鋼雨遮則透過簡潔的結構與精準的比例，解決實際需求，更讓建築細節充滿故事與表情





石研室 × 正邦鍛造 | 鐵件設計為品牌注入獨特語彙

讓鐵件，不只是一道結構，更是一種品牌語言

在新店裕隆城百貨新櫃點，連鎖火鍋品牌「石研室」選擇正邦鍛造

將經典鐵窗的設計語彙，化為分店專屬的品牌裝飾

以獨特101洋紅色，搭配嚴謹的幾何線條

在視覺上強化品牌的辨識度，同時提升整體空間的質感

鐵件不僅作為隔屏與裝飾，更是商業氛圍中最直觀的識別符號

讓顧客在第一眼就能感受到獨有的調性與專屬印象



我們的用心，您看的見

業主好評推薦



正邦建材實業有限公司

324台灣桃園市平鎮區中豐路670巷36號

4.9 ★★★★★ 876 則評論

全部 施工 246 安裝 103 大門 97 丈量 39

Joseph Wu (Joswu)
2 則評論 · 1 張相片

★★★★★ 1 個月前

剛做好，很不錯很滿意！
而且工作人員都非常認真盡責，很棒的廠商！推薦！

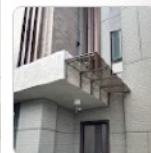

李麗琴
11 則評論 · 8 張相片

★★★★★ 3 週前 最新

武先生和廖先生技術佳服務優，讚！



Henry H.
在地嚮導 · 40 則評論 · 2 張相片

★★★★★ 6 個月前

這我家玄關門，每天都被美觀覺得超級無敵爽。
正邦的人員都蠻有耐心溝通的，從業務來丈量，後勤聯繫交期，現場施作的師傅等等，讓人感到蠻放心。
這個白色是FR1737M2，我感覺更偏石青色，不會呈現死白，推薦給大家！



陳秀美
7 則評論 · 12 張相片

★★★★★ 7 個月前

正邦鍛造製作的客廳大門造型別緻、耐用美觀！
真的越看越喜歡！
重點是安裝的師傅非常專業又有耐心
值得嘉獎！

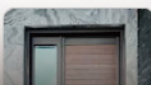

郭珠蘭
2 則評論 · 3 張相片

★★★★★ 5 個月前

師傅很用心，施工前後都細心清理
施工品質和遮雨棚品質都很優
婆婆一直說，之前怎麼不是找他們
我們以後知道了
謝謝你們



呂祥權
2 則評論 · 4 張相片

★★★★★ 3 個月前

3位師傅施工專業細心，完工後地庫房乾淨整潔。



陳威堯
1 則評論

★★★★★ 1 個月前

鐵門質感很棒~
售後服務也很叫



黃麒麟
在地嚮導 · 29 則評論

★★★★★ 1 年前

吳小姐服務很好，親切、專業！
測量工班精準、專業！
安裝師傅細心、

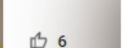

Moureen Tsai
6 則評論 · 9 張相片

★★★★★ 2 週前 最新

師傅做工細心，阿武師傅會一再檢查是否歪斜，不會含糊，
質也很注重。有任何問題都會先告知說明。

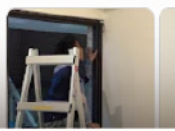

業主回應 1

非常感謝您的

4 則評論 · 2 張相片

★★★★★ 3 個月前

Ying-Chu Wang
在地嚮導 · 17 則評論 · 14 張相片

★★★★★ 3 個月前

入住半年才有空拍照分享，當初直接預約工廠參觀，人員很詳細的介紹，
真的很熱門，建議大家早卡位，訂金付完再慢慢考慮樣式！現場丈量
師傅來回確認細節真的幫大忙，看過示意圖沒問題後就等製作。經過兩
一段落，正好兩週可以銜接上，當天來了三位師傅，手腳俐落、快速又
水痕，雖然當初人員極力勸說我們不要用全透玻璃，一點髒污就很顯
光線是越多越好，一般住家還是用噴砂或白膜比較好。正邦也許不是最
也有保障，我和先生對成品都很滿意！



15 則評論 · 9 張相片

★★★★★ 2 個月前

感謝，完成的鐵花非常漂亮，

師傅讚



Allen Lu
9 則評論 · 2 張相片

★★★★★ 5 個月前

施工細膩 安裝很好 品質棒



大牛日常
在地嚮導 · 36

★★★★★ 1 個月前

感謝，完成的鐵花非常漂亮，

師傅讚

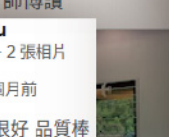

100

非常棒的建材，很美的圍欄

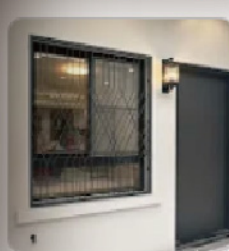



設計．規劃．製造．安裝．代工

正邦建材實業有限公司

統編：89239569

電話：03-459-6688

傳真：03-457-2750

信箱：cb6688.service@gmail.com

桃園廠址：324桃園市平鎮區中豐路670巷36號

台中門市：407台中市西屯區台灣大道三段661號

免付費專線：0800-085-288

服務範圍：📍 全台灣

線上報價



Line ID: @cb6688



官網看更多款式

